

REGISTRO DE EMPREGADOS

Empregador: Hospital de Caridade de Vargem Grande / Sul C.N.P.J.: 72.863.665/0001-3 Endereço: Praça Nossa Senhora Aparecida, 61

Número de Ordem: 212 ALAIDE BARBOSA TOLEDO GONÇALVES Número da Matrícula: 411

Filiação: Pai: SEBASTIÃO PEREIRA TOLEDO Mãe: NAIR BARBOSA TOLEDO Autenticação



Carteira Trabalho 84924	Série 575/SP	Título de Eleitor 746.632.101-67	C.P.F. 291.497.068-45	Carteira Reservista	Categ.	R.G. 28.388.367-4
Data Nasc. 05/05/1964	Nacionalidade BRASILEIRA	Estado Civil CASADO	Local do Nasc. VARGEM GRANDE DO SUL	Estado SP	Grau de Instr. ENS FUND	INCOMPLETO

Quando Estrangeiro: _____ E Casado com Brasileira? _____ E Naturalizado? _____ Tem Filhos Brasileiros? _____
 Data que Chegou ao Brasil: _____ Nome do Cônjuge: _____ Quantos? _____

Endereço: RUA JORGE DOMINGOS - 31 - COHAB I VARGEM GRANDE DO SUL - SP 13880-000
 Fundo de Garantia por Tempo de Serviço
 Data da Opção: Data da Retração: 01/09/1997
 Banco Depositário: _____

Beneficiários	Nome	Data Nasc.	Parentesco
	A CÓPIA CONFERE COM O ORIGINAL V. G. SUL 19 / 10 / 2000 <i>Antônio A. Leite</i> HOSPITAL DE CARIDADE DE V. G. SUL		

Data da Admissão: 01/09/1997 CBO / Natureza do Cargo: FAXINEIRA Salário: R\$ 175,00 Forma de Pagamento: MENSAL

Horário de Trabalho		Característicos Físicos	
Entrada	Refeição	Cor	Altura
		BRANCA	
		Cabelos	Peso
		CASTANHOS	CASTANHOS
		Olhos	Sinais

Polgareiro Direito: _____
 Estou de pleno acordo com as declarações acima que exprimem a verda

Alaide Barbosa Toledo Gonçalves
 FRANCISCO DE ASSIS MASUÇO MANOEL
 HOSPITAL DE CARIDADE DE VARGEM GRANDE DO SUL
 ALAIDE BARBOSA TOLEDO GONÇALVES

REGISTRO DE EMPREGADOS

Empregador: Hospital de Caridade de Vargem Grande (Sul C.N.P.J.: 72.863.665/0001-3. Endereço: Praça Nossa Senhora Aparecida, 61

Número de Ordem: **178** Nome: **AMANDA CRISTINA TOMAS** Número da Matrícula: **377**

Filiação: Pai: **HUMBERTO TOMAS** Mãe: **TEREZINHA AUGUSTO DA SILVA TOMAS**



Autenticação

Carteira Trabalho	Série	Título de Eleitor	C.P.F.	Carteira Reservista	Categ.	R.G.
049536	00208-SP	2487.1780.0141	334.922.678-74			30.613.766-5
Data Nasc.	Nacionalidade	Estado Civil	Local do Nasc.	Estado	Grau de Instr.	
21/03/1979	BRASILEIRA	SOLTEIRA	SAO PAULO	SP	ENSINO MEDIO COMPLETO	

Quando Estrangeiro: _____ Cart. Mod. 19: _____ É Casado com Brasileira? _____ Tem Filhos Brasileiros? _____
 Data que Chegou ao Brasil: _____ Reg. Geral: _____ Nome do Cônjuge: _____ Quantos? _____

Endereço: **RUA PARAIBA, 135 - VILA POLAR - VGSUL - SP - 13.880-000**
 Mudança de Endereço: _____
 Fundo de Garantia por Tempo de Serviço
 Data da Opção: Data da Retração: **15/10/2014**
 Banco Depositário: _____

Beneficiários	Nome	Data Nasc.	Parentesco	Programa de Integração Social
JOAO PEDRO TOMAS DA SILVA		20/11/2000	FILHO	
A CÓPIA CONFERE COM O ORIGINAL V. G. SUL 19 / 10 / 2014 [Assinatura]				
HOSPITAL DE CARIDADE DE V. G. SUL				

Data da Admissão: **15/10/2014** Data da Saída: _____ CBO / Natureza do Cargo: **3222-30 - AUXILIAR DE ENFERMAGEM** Salário: **R\$. 855,00** Forma de Pagamento: **MENSAL**

Horário de Trabalho		Característicos Físicos	
Entrada	Saída	Cor	Peso
		BRANCA	
		Cabelos	Sinais
		CASTANHOS	CASTANHOS

Polegar Direito: _____
 Estou de pleno acordo com as declarações acima que exprimem a verdade

[Assinatura]
 FRANCISCO DE ASSIS MANCEL
 HOSPITAL DE CARIDADE DE VARGEM GRANDE DO SUL
 AMANDA CRISTINA TOMAS

REGISTRO DE EMPREGADO

HOSPITAL CARIDADE VARGEM GRANDE DO SUL 72.863.665/0001-30 PRAÇA NOSSA SENHORA APARECIDA, 61, - VARGEM GRANDE DO SUL

EMPREGADOR	EMPREGADO
NÚMERO DE ORDEM 00155	NOME AMANDA TEIXEIRA DE MACEDO
	NÚMERO DE MATRÍCULA 00155



FILIAÇÃO	PAI NELSON BENEDITO DE MACEDO	
	MÃE GISELENE DE FATIMA TEIXEIRA ALAION DE MACEDO	

DATA NASCIMENTO	IDADE	NACIONALIDADE	ESTADO CIVIL	LOCAL DE NASCIMENTO	ESTADO	CENSO DE IDENTIDADE
21/07/1995	22	Brasil	Solteiro(a)	VARGEM GRANDE DO SUL	SÃO PAULO	497108657
CART. PROFIS 0034700	JERRE 00435	CERT. RESERVISTA	CATEGORIA	C.F.P.C.I.C. 458 904 038-77	TÍTULO ELEITOR 420622970175	C.B.

QUANDO E STRANGEIRO(A)	E CASO(A) COM BRASILEIRO(A)?	TEM FILHO BRASILEIRO(S)
DATA QUE CHEGOU AO BRASIL	NOME DO CÔNJUGE	QUANTOS?

Autenticação

EMPREGADO	ROBERTO BARTICCIOTTI, 33% JARDIM FORTALEZA - VARGEM GRANDE DO SUL
MUNICÍPIO DE EMPREGO	

DEPENDENTES	A CÓPIA CONFERE COM O ORIGINAL V. G. SUL 19 / JO 18080 Patrícia de Lencastre HOSPITAL DE CARIDADE DE V. G. SUL	
	CADASTRO EM 04/06/2018	PROGRAMA DE INTEGRAÇÃO SOCIAL(PIS)
	SOB Nº 16124750741	
	DEP NO BANCO	
	EMPREGO	AGÊNCIA
	BANCO Não informado	COD

DATA DE ADMISSÃO	DATA DE REGISTRO	CARGO	SEÇÃO	SALÁRIO MENSAL	COMISSÕES	TAREFA	FORMA PAGAMENTO
04/06/2018	04/06/2018	AUXILIAR DE ENFERMAGEM	SETOR D	1.350,00			Por Mês

SITUAÇÃO PERANTE O FUNDO DE GARANTIA POR TEMPO DE SERVIÇO	DATA DA RETRATAÇÃO
É CONTANTE? Sim	04/06/2018
BANCO DEPOSITÁRIO	0 - Não informado

ENTRADA	REFEIÇÃO	SAÍDA	DESCANSO SEMANAL

ESTOU DE FLENO ACORDO COM AS DECLARAÇÕES ACIMA QUE EXPRIMEM A VERDADE

DATA DE EMISSÃO 04/06/2018

Assinado por Amanda Teixeira de Macedo
AMANDA TEIXEIRA DE MACEDO

CADASTRO E VISTO DO EMPREGADOR

POLEGAR DIREITO

REGISTRADO DE EMPREGADOS

Empregador: Hospital de Caridade de Vargem Grande do Sul C.N.P.J.: 72.863.665/0001-3 Endereço: Praça Nossa Senhora Aparecida, 61

Número de Ordem: **213** ANA CLAUDIA GAMBAROTO MALACHIAS Número da Matricula: **412**

Filiação: Pai: CLAUDIO CAETANO GAMBAROTO Mãe: DIRCE LEAL GAMBAROTO

Carteira Trabalho	Série	Título de Eleitor	C.P.F.	Carteira Reservista	Categ.	R.G.
55026	057/SP	745.873.401-08	102.080.486-20			17.497.228
Data Nasc.	Nacionalidade	Estado Civil	Local do Nasc.	Estado	Grau de Instr.	
23/03/1967	BRASILEIRA	CASADO	VARGEM G. DO SUL	SP	2º GRAU COMPLETO	

Autenticação



Quando Estrangeiro: _____ É Casado com Brasileira? _____ E Naturalizado? _____ Tem Filhos Brasileiros? _____
 Data que Chegou ao Brasil: _____ Nome do Cônjuge: _____ Quantos? _____

Endereço: R. ALBERTINA FERNANDES OLIVEIRA, 186 - JARDIM PAULISTA VARGEM GRANDE DO SUL - SP 13880-000
 Mudança de Endereço: *Rua: João Junqueira dos Santos, 170 Jardim S. J. - SP*

Beneficiários

Nome	Data Nasc.	Parentesco
JULIA GAMBAROTO MALACHIAS	23/10/1993	FILHO
OTAVIO GAMBAROTO MALACHIAS	09/06/2001	FILHO

A-CÓPIA CONFERE COM O ORIGINAL
 V. G. SUL 99 / 10 / 2020
Francisco de Assis Masuco Manoel

Data da Admissão: 17/02/1997 Data de Saída: _____
 CBO / Natureza do Cargo: RECEPCIONISTA Salário: R\$ 184,00 Forma de Pagamento: MENSAL

Horário de Trabalho		Característicos Físicos	
Entrada	Saída	Cor	Peso
		BRANCA	
		Cabelos	Olhos
		PRETOS	PRETOS
			Sinais

Estou de pleno acordo com as declarações acima que exprimem a verdade

Polegar Direito: _____

Francisco de Assis Masuco Manoel
 FRANCISCO DE ASSIS MASUCO MANOEL
 HOSPITAL DE CARIDADE DE VARGEM GRANDE DO SUL

Ana Claudia Gambaroto
 ANA CLAUDIA GAMBAROTO MALACHIAS

REGISTRO DE EMPREGADOS

Empregador: Hospital de Caridade de Vargem Grande d Jul C.N.P.J.: 72.863.665/0001-3, Endereço: Praça Nossa Senhora Aparecida, 61

Número de Ordem: **183** Nome do Empregado: **ANA CRISTINA SILVEIRA** Número da Matrícula: **382**

Filiação		Pai: FRANCISCO ASSIS SILVEIRA		Autenticação	
Mãe: LUCIA DE FATIMA SILVEIRA					
Carteira Trabalho	Série	Título de Eleitor	C.P.F.	Carteira Reservista	Categ.
044879	00231-SP	2486.9916.0141	255.918.918-97		
Data Nasc.	Nacionalidade	Estado Civil	Local do Nasc.	Estado	Grad de Instr.
07/06/1976	BRASILEIRA	DIVORCIADA	SAO BERNARDO DO CAMPO	SP	ENSINO MEDIO COMPLETO



Quando Estrangeiro: _____ É Casado com Brasileira? _____ Tem Filhos Brasileiros? _____
 Data que Chegou ao Brasil: _____ Nome do Cônjuge: _____ Quantos? _____

Endereço: **RUA FLORIANO PEIXOTO, 153 - CENTRO - VGSUL - SP - 13.880-000**
 Mudança de Endereço: _____
 Fundo de Garantia por Tempo de Serviço: _____
 Data da Opção: Data da Retração: **15/10/2014**
 Banco Depositário: _____

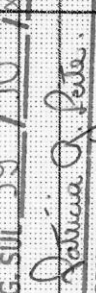
Beneficiários		Nome	Data Nasc.	Parentesco	Cadastrado em:	Programa de Integração Social
ANA CLARA BOVO			13/07/2007	FILHA	Sob nº: 127.86.454.24-9	
JOAO PEDRO BOVO			09/04/2009	FILHO	Banco:	
		A CÓPIA CONFERE COM O ORIGINAL			Agência	Códigos
		V.G. SUL 19 / 10 / 2020			Banco: Agência:	
		 HOSPITAL DE CARIDADE DE V. G. SUL			Endereço	

Data da Admissão: **15/10/2014** Data da Saída: _____ Natureza do Cargo: **3222-05 - TECNICO DE ENFERMAGEM** Salário: **R\$. 930,00** Forma de Pagamento: **MENSAL**

Horário de Trabalho		Característicos Físicos	
Entrada	Saída	Cor	Peso
		BRANCA <td></td>	
		Cabelos <td></td>	
		CASTANHOS <td></td>	
		Olhos <td></td>	
		CASTANHOS <td></td>	
		Sinais <td></td>	

Estou de pleno acordo com as declarações acima que exprimem a verdade

 FRANCISCO DE ASSIS MASCUCO MANOEL
 HOSPITAL DE CARIDADE DE VARGEM GRANDE DO SUL
 ANA CRISTINA SILVEIRA

Polgar Direito

KEVISIKU DE EMPREGADOS

Empregador: Hospital de Caridade de Vargem Grande d Sul C.N.P.J.: 72.863.665/0001-3 Endereço: Praça Nossa Senhora Aparecida, 61

Número de Ordem: **191** ANA MARIA ALINE RABELO TEIXEIRA Número da Matrícula: **390**



Filiação: Pai: **ALCIDIO RABELO** Mãe: **NEUSA ALVES DOS SANTOS RABELO**

Carteira Trabalho	Série	Título de Eleitor	C.P.F.	Carteira Reservista	Categ.	R.G.
0046958	00231-SP	2970.4241-0167	363.239.309-48			45.620.531-7
Data Nasc.	Nacionalidade	Estado Civil	Local do Nasc.	Estado	Grau de Instr.	
04/12/1982	BRASILEIRA	CASADA	VARGEM GRANDE DO SUL	SP	ENS. MED. COMPLETO	

Quando Estrangeiro: Cart. Mod. 19: É Casado com Brasileira? É Naturalizado? Tem Filhos Brasileiros?
 Data que Chegou ao Brasil: Reg. Geral: Nome do Cônjuge:

Endereço Mudança de Endereço: **RUA: MARCELO MERLIM, 141 - JD. PAULISTA - VGSUL - SP - 13.880-000**
 Fundo de Garantia por Tempo de Serviço:
 Data da Opção: Data da Retração: **02/12/2014**
 Banco Depositário:

Beneficiários

Nome	Data Nasc.	Parentesco
ANA CLARA APARECIDA TEIXEIRA	13/11/2011	FILHA
A CÓPIA CONFERE COM O ORIGINAL V.G. SUL 19 / 10 / 2020 Rosária A. Leite HOSPITAL DE CARIDADE DE V.G. SUL		

Cadastrado em: **27/05/2005** Programa de Integração Social
 Sob nº: **128.98515.23-1**
 Banco: **CAIXA ECONOMICA FEDERAL**
 Agência: **VARGEM GRANDE DO SUL** Códigos: **104**
 Endereço: **Banco: 104 Agência: 1201-5**

Data da Admissão: **02/12/2014** Data da Saída:
 CBO / Natureza do Cargo: **5142-10 - FAXINEIRA** Salário: **R\$. 894,00** Forma de Pagamento: **MENSAL**

Horário de Trabalho		Característicos Físicos	
Entrada	Saída	Cor	Peso
		BRANCA	
		Cabelos: CASTANHOS	Olhos: CASTANHOS
			Sinais

Polegar Direito:

Estou de pleno acordo com as declarações acima que exprimem a verdade

Francisco de Assis Masuco Manoel
 HOSPITAL DE CARIDADE DE VARGEM GRANDE DO SUL

ANA MARIA ALINE RABELO TEIXEIRA

REGISTRO DE EMPREGADOS

Empregador: Hospital de Caridade de Vargem Grande (Sul C.N.P.J.: 72.863.665/0001-3) Endereço: Praça Nossa Senhora Aparecida, 61

Número de Ordem: **215** ANA MARIA FREDIANI SIMANAVICIUS Número da Matrícula: **414**

Filiação: Pai: **LEONEL FREDIANI** Mãe: **MARIA DE LOURDES MORAES FREDIANI** Autenticação



Carteira Trabalho	Série	Título de Eleitor	C.P.F.	Carteira Reservista	Categ.	R.G.
87761	528/SP	938.012.701-16	014.242.968-62			10.567.986-0
Data Nasc.	Nacionalidade	Estado Civil	Local do Nasc.	Estado	SP	Grau de Instr.
19/07/1962	BRASILEIRA	CASADO	VARGEM G. DO SUL	2º GRAU		

Quando Estrangeiro: _____ Cart. Mod. 19: _____ É Casado com Brasileira? _____ É Naturalizado? _____ Tem Filhos Brasileiros? _____
 Data que Chegou ao Brasil: _____ Reg. Geral: _____ Nome do Cônjuge: _____ Quantos? _____

Endereço: **RUA MAJOR CORREA - 262 - CENTRO VARGEM GRANDE DO SUL - SP 13890-000** Fundo de Garantia por Tempo de Serviço
 Mudança de Endereço: _____ Data da Opção: Data da Retração: **01/07/2004**
 Banco Depositário: _____

Beneficiários	Nome	Data Nasc.	Parentesco
	A CÓPIA CONFERE COM O ORIGINAL		
	V. G. SUL - 19 / 10 / 2000		
	Patricia A. Leite		
	HOSPITAL DE CARIDADE DE V. G. SUL		

Data da Admissão: **01/07/2004** Data da Saída: _____ CBO / Natureza do Cargo: **TEC DE ENFERMAGEM** Salário: **R\$ 404,00** Forma de Pagamento: **MENSAL**
 Cadastrado em: **20/04/1977** Sob nº: **107.425.675-80** Banco: **ITAU S.A.** Agência: _____ Códigos: _____ Banco: **341 Agência: 0129** Endereço: _____

Horário de Trabalho		Característicos Físicos	
Entrada	Saída	Cor	Peso
		BRANCA	
		Cabelos	Olhos
		CASTANHOS	CASTANHOS

Polgareiro Direito: _____
 Estou de pleno acordo com as declarações acima que exprimem a verdade

Francisco de Assis Masuco Manoel
 ANA MARIA FREDIANI SIMANAVICIUS

FRANCISCO DE ASSIS MASUCO MANOEL
 HOSPITAL DE CARIDADE DE VARGEM GRANDE DO SUL

Ficha de Registro de Empregados

Empresa : 0001 - HOSPITAL DE CARIDADE DE VARGEM GRANDE DO SUL
Endereço: PRAÇA NOSSA SENHORA APARECIDA 61
Bairro : NOSSA SENHORA APARECIDA Cidade: VARGEM GRANDE DO SUL UF: SP CNPJ:
72.863.665/0001-30
Data de Emissão: 18/10/2017 Hora: 12:59

Autenticação

Matricula: 00508

Nome: ANA PAULA GARCIA FERREIRA



Filiação: Pai : JOSILDO JESUS GARCIA
Mãe : ARMELINDA PEREIRA GARCIA

Cart. Profissional / Série : 00081044.00335-SP
Cart. Reservista : Categoria :
Título de Eleitor : 3369 4256 0175 Ex. Admissional : Ex. Médico :
Cart. Identidade : 45.457.428-9 Emissão : 21/09/2007 Org. Emissor : SSP/SP
C.P.F. : 328.208.678-47 P.I.S : 16758468217 Data Cad. PIS :
21252048-019

Data CTPS :

Especificações do Conselho Regional

Nome Conselho Regional: CONSELHO FEDERAL DE ENFERMAGEM Sigla Conselho: COREN Nº.Registro: 873482 Região do Registro:

Data de Nascimento : 28/08/1983 Estado Civil : Casado(a)
Local Nascimento : Rafael - SP Nacionalidade :
Cor : Branca Altura :
Cabelos : CASTANHOS Olhos : CASTANHOS
Endereço Atual : RUA PASCHOAL CACHOLA 351 Bairro : COHAB 5
Cidade : Vargem Grande do Sul Estado : SP CEP : 13880-000

A CÓPIA CONFERE COM O ORIGINAL
V. G. SUL 19 / 10 / 2017
Assinatura de Ferreira
HOSPITAL DE CARIDADE DE V. G. SUL

Quando Estrangeiro Naturalizado:

Filhos Brasileiros:
Validade Carteira de Trabalho:

Data de Chegada :



Nº. Cart. Mod. 19: Nº.Reg. Geral: Validade Cart. Ident.:

Tipo de Vítor:

Data Admissão: 03/10/2017
Cargo Atual: Técnico de enfermagem
Local Trabalho: VARGEM GRANDE DO SUL

Data Opção FGTS: 03/10/2017
Salário Atual: R\$ 1.310,40
Membro CIPA: Não

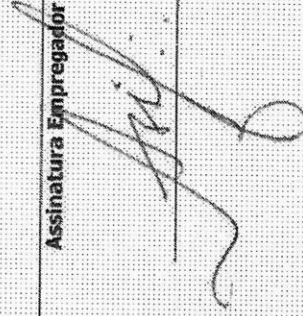
Forma Pagamento: 01 (Crédito em Conta Corrente)
Tipo Salário: Mensalista

Dependentes Nome Parentesco	Dt. Nasc.	Salário Família	Imposto Renda	Salário Educação
Férias	Período Aquisitivo: a	Período Gozo: b		
Alteração de Cargos/Salários				
Contribuição Sindical:				
Movimentos/Afastamentos				
Anotações Gerais				
Data de Saída :	Assinatura Empregador	Assinatura Empregado: Admissão	Assinatura Empregado : Desligamento	
Ex. Demissional :				
Cod. Afastamento :				

A CÓPIA CONFERE COM O ORIGINAL
V. G. SUL 19 / 10 / 2000
Deolinda O. Pente
HOSPITAL DE CARIDADE DE V. G. SUL

REGISTRO DE EMPREGADOS

Empregador: Hospital de Caridade de Vargem Grande do Sul C.N.P.J.: 72.863.665/0001-3 Endereço: Praça Nossa Senhora Aparecida, 61

Número de Ordem: **130** Nome: **AURELIA CRISTINA TEIXEIRA** Número da Matrícula: **328**



Filiação: Pai: Mãe: **APARECIDA TEIXEIRA** Autenticação

Carteira Trabalho	Série	Título de Eleitor	C.P.F.	Carteira Reservista	Categ.	R.G.
007902	375-SP	2970 3844 0132	321.232.788-07			32.903.813-8
Data Nasc.	Nacionalidade	Estado Civil	Local do Nasc.	Estado	Grau de Instr.	
16/02/1983	BRASILEIRA	DIVORCIADA	VARGEM GRANDE DO SUL	SP	ENSINO MEDIO	

Quando Estrangeiro: _____ Cart. Mod. 19: _____ E Casado com Brasileira? _____ E Naturalizado? _____ Tem Filhos Brasileiros? _____
 Data que Chegou ao Brasil: _____ Reg. Geral: _____ Nome do Cônjuge: _____ Quantos? _____

Endereço: **RUA LARANJAL, 441 - VILA SANTANA - VGSUL - SP - 13880-000**
 Mudança de Endereço: *Rua Garibaldi, 197 - Vila Sombrosa - Centro*
 Fundo de Garantia por Tempo de Serviço
 Data da Opção: Data da Retração: **04/03/2013**
 Banco Depositário: _____

BENEFICIARIOS	Nome	Data Nasc.	Parentesco
	LAILA TEIXEIRA LEANDRINI	09/09/2004	FILHA
	ALICE CRISTINA TEIXEIRA DA COSTA	28/03/2012	FILHA

A CÓPIA CONFERE COM O ORIGINAL
 V. G. SUL 19 / 10 / 2020
Aurelia C. Leite

Data da Admissão: **04/03/2013** Data da Saída: _____ Salário: **R\$. 710,00** Forma de Pagamento: **MENSAL**
 Natureza do Cargo: **4221-10 - RECEPCIONISTA**
 Cadastrado em: **17/06/2008** Programa de Integração Social
 Sob nº: **129.779.732-67** - *330.708.735-29 - Contrato*
 Banco: **CAIXA ECONÔMICA FEDERAL**
 Agência: **VARGEM GRANDE DO SUL** Códigos
 Endereço: _____ Banco: **104 Agência: 1201-5**

Polegar Direito	Horário de Trabalho		Característicos Físicos	
	Entrada	Saída	Cor	Peso
			BRANCA	
			Cabelos	Olhos
			CASTANHOS	CASTANHOS
			Sinais	

Estou de pleno acordo com as declarações acima que exprimem a verdade

Aurelia Cristina Teixeira
 FRANCISCO DE ASSIS MANSUETO MANOEL
 HOSPITAL DE CARIDADE DE VARGEM GRANDE DO SUL
 AURELIA CRISTINA TEIXEIRA

REGISTRO DE EMPREGADO

HOSPITAL CARIDADE VARGEM GRANDE DO SUL PRAC. 208695, SENHORA APARECIDA, 61, NOSSA SENHORA APARECIDA - VARGEM GRANDE DO SUL

EMPREGADOR	ENDEREÇO	
NÚMERO DE ORDEM	NOME	NÚMERO DE MATRÍCULA
00163	CAIO HENRIQUE DE ROSA BUZATO	000163

FILIAÇÃO	RACIONALIDADE	NACIONALIDADE
PAI: LUIS BUZATO FILHO MÃE: HELOISA CARDOSO DE ROSA BUZATO		

DATA NASCIMENTO	IDADE	NACIONALIDADE	ESTADO CIVIL	LOCAL DE NASCIMENTO	ESTADO	CEBULA DE IDENTIDADE
07/06/1993	25	Brasil	Solteiro(a)	VARGEM GRANDE DO SUL	SÃO PAULO	490150378

CART. PROFIS.	SÉRIE	CERT. RESERVA	CATEGORIA	C.P.F.C.I.C.	TÍTULO ELETOR
0036655	00356	429006	DISPENSADO	407.901.728-80	395594930167

QUANDO E STRANGEIRO(A)	E NATURALIZADO(A)?

DATA QUE CHEGOU AO BRASIL

Autenticação

EMPREGADO	ENDEREÇO
BERNARDO JACOB BUZATO	ANTONIO ROSALIN, 153, JARDIM PRIMAVERA - VARGEM GRANDE DO SUL

COR	ALTURA	PESO	CABELO(S)	SINAIS	OLHOS
Branca					

CADERNO EM	07/01/2019	PROGRAMA DE INTEGRAÇÃO SOCIAL(PIS)
SOB Nº	1624376911	
DEF. NO BANCO		
ENDEREÇO		
BANCO	Não informado	

DATA DE ADMISSÃO	DATA DE REGISTRO	CARGO	SALÁRIO INICIAL	TARIFA	FORMA PAGAMENTO
07/01/2019	07/01/2019	SERVENTE DE OBRAS	1.441,00		Por Mês

SITUAÇÃO FRENTE O FUNDO DE GARANTIA POR TEMPO DE SERVIÇO	HORÁRIO DE TRABALHO
É OPTANTE? Sim	ENTRADA REFEIÇÃO SAÍDA
0 - Não informado	DESCANSO SEMANAL

ESTOU DE PLENO ACORDO COM AS DECLARAÇÕES ACIMA QUE ENFIMEM A VERDADE

DATA DE EMISSÃO 07/01/2019

CAIO Henrique de Rosa Buzato
CAIO HENRIQUE DE ROSA BUZATO

POLEGAR DIREITO

REGISTRO DE EMPREGADOS

Empregador: Hospital de Caridade de Vargem Grande Sul C.N.P.J.: 72.863.665/0001- Sul Endereço: Praça Nossa Senhora Aparecida, 61

Número de Ordem: **299** Nome: **CAMILA CAROLINA MARTINS** Número da Matrícula: **498**

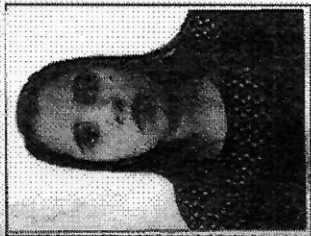

Filiação: Pai: **MAURO AUGUSTO MARTINS**
Mãe: **ELZA APARECIDA ROSA MARTINS**

Carteira Trabalho	Série	Título de Eleitor	C.P.F.	Carteira Reservista	Categ.	R.G.
031215	356-SP	3904/2318 0116	417.125.298-97			47.424.256-0
Data Nasc.	Nacionalidade	Estado Civil	Local do Nasc.	Estado	Estado	Grad de Instr.
01/06/1991	BRASILEIRA	DIVORCIADA	VARGEM GRANDE DO SUL	SP	SP	SUPERIOR COMPLETO

Autenticação

Quando Estrangeiro: Cart. Mod. 19: É Casado com Brasileira? É Naturalizado? Tem Filhos Brasileiros? Quantos?

Data que Chegou ao Brasil: Reg. Geral: Nome do Cônjuge:

Endereço: **RUA LEOBA KEMP PEIXOTO, 155 - JARDIM PARAISOI - VARGEM GRANDE DO SUL - SP 13.880-000**

Mudança de Endereço:

Fundo de Garantia por Tempo de Serviço
Data da Opção: Data da Retratção: **01/08/2016**
Banco Depositário:

Beneficiários	Nome	Data Nasc.	Parentesco
	A CÓPIA CONFERE COM O ORIGINAL		
	V. G. SUL 19 / 10 / 2000		
	<i>Francisca O. Leite</i>		
	HOSPITAL DE CARIDADE DE V. G. SUL		

Programa de Integração Social
Cadastrado em: **15/03/2012**
Sob nº: **210.743.661-33**
Banco: Agência: Códigos: Banco: Agência:
Endereço:

Data da Admissão: **01/08/2016** Data da Saída: CBO / Natureza do Cargo: **4221-10 RECEPCIONISTA** Salário: Forma de Pagamento: **MENSAL**

R\$ **1.050,00**

Horário de Trabalho		Característicos Físicos				
Entrada	Refeição	Saída	Descanso Semanal	Cor	Altura	Peso
				BRANCA		
				Cabelos		
				PRETOS	PRETOS	Sinais

Estou de pleno acordo com as declarações acima que exprimem a verdade

Polegar Direito

Francisco de Assis Masuco Manoel

FRANCISCO DE ASSIS MASUCO MANOEL
HOSPITAL DE CARIDADE DE VARGEM GRANDE DO SUL

Camila Carolina Martins

CAMILA CAROLINA MARTINS

REGISTRO DE EMPREGADOS

Empregador: Hospital de Caridade de Vargem Grande d Sul C.N.P.J.: 72.863.665/0001-3 Endereço: Praça Nossa Senhora Aparecida, 61

Número de Ordem: **084**
 Nome: **CAMILA CRISTINA RODRIGUES**
 Número da Matrícula: **282**

Filiação: **Pai: JOAQUIM JOSE RODRIGUES**
Mãe: ANGELA MARIA RODRIGUES



Autenticação

Carteira Trabalho	Série	Título de Eleitor	C.P.F.	Carteira Reservista	Categ.	R.G.
028158	333-SP	3424 5005 0116	387.315.158-86			40.122.766-2
Data Nasc.	Nacionalidade	Estado Civil	Local do Nasc.	Estado	Grau de Instr.	
27/06/1988	BRASILEIRA	SOLTEIRA	VARGEM GRANDE DO SUL	SP	ENSINO MEDIO	

Quando Estrangeiro: _____ Cart. Mod. 19: _____ É Casado com Brasileira? _____ É Naturalizado? _____ Tem Filhos Brasileiros? _____
 Data que Chegou ao Brasil: _____ Reg. Geral: _____ Nome do Cônjuge: _____ Quantos? _____

Endereço: **RUA DOS PAULISTAS, 721 - SANTA TEREZINHA - VARGEM GRANDE DO SUL - SP 13860-900**
 Mudança de Endereço: _____

Beneficiários
 Nome: **JONATAS CAUÁ RODRIGUES CORREA** Data Nasc.: **27/08/2005** Parentesco: **FILHO**
 Descrição: **A CÓPIA CONFERE COM O ORIGINAL**
 V.G. SUL: **19 / 10 / 2020**
 Local: **HOSPITAL DE CARIDADE DE V. G. SUL**
 Cadastrado em: **Programa de Integração Social**
 Sob nº: **162.672.637-39**
 Banco: _____ Agência: _____ Códigos: _____ Banco: Agência: _____
 Endereço: _____

Data da Admissão: **04/11/2010** Data da Saída: _____ CBO / Natureza do Cargo: **3222-05 TÉCNICO DE ENFERMAGEM** Salário: **R\$ 625,00** Forma de Pagamento: **MENSAL**

Horário de Trabalho		Característicos Físicos	
Entrada	Refeição	Cor	Altura
		BRANCA	
		Cabelos	Olhos
		CASTANHOS	CASTANHOS
			Peso
			Sinais

Estou de pleno acordo com as declarações acima que exprimem a verdade

 FRANCISCO DE ASSIS MANSUETO MANOEL
 HOSPITAL DE CARIDADE DE VARGEM GRANDE DO SUL

 Camila Cristina Rodrigues
 CAMILA CRISTINA RODRIGUES

Polegar Direito

REGISTRO DE EMPREGADOS

Empregador: Hospital de Caridade de Vargem Grande d Sul C.N.P.J.: 72.863.665/0001-3 Endereço: Praça Nossa Senhora Aparecida, 61

Número de Ordem: **293** Número da Matrícula: **492**

Filiação: Pai: **JOAO DAS DORES** Mãe: **VERA LUCIA DAS DORES**



Autenticação

Carteira Trabalho 01384	Série 335-SF	Título de Eleitor 2970-1200-0191	C.P.F. 167.559.558-14	Carteira Reservista	Categ.	R.G. 22.781.100-3
Data Nasc. 14/08/1988	Nacionalidade BRASILEIRA	Estado Civil DIVORCIADA	Local do Nasc. CAMBUÍMA	Estado SF	Estado SF	Grau de Instr. ENSINO MEDIO COMPLETO

Quando Estrangeiro: _____ Cart. Mod. 19: _____ É Casado com Brasileira? _____ É Naturalizado? _____ Tem Filhos Brasileiros? _____
 Data que Chegou ao Brasil: _____ Reg. Geral: _____ Nome do Cônjuge: _____ Quantos? _____

Endereço: **RUA ROGERIO OTERO, 20 - JARDIM DOIS IREMES - VARGEM GRANDE DO SUL - SF 13880-000**
 Fundo de Garantia por Tempo de Serviço
 Data da Opção: Data da Retirada: **11/04/2016**
 Banco Depositário: _____

Nome	Data Nasc.	Parentesco
A CÓPIA CONFERE COM O ORIGINAL		
V. G. SUL 19 / 10 / 2020		
Francisca O. Leite		
HOSPITAL DE CARIDADE DE V. G. SUL		

Data da Admissão: **01/04/2016** Data da Saída: _____ CBO / Natureza do Cargo: **3222-30 AUXILIAR DE ENFERMAGEM** Salário: **R\$ 1.100,00** Forma de Pagamento: **MENSAL**

Horário de Trabalho		Característicos Físicos	
Entrada	Saída	Cor	Peso
		BRANCA	
		Cabelos CASTANHOS	Olhos CASTANHOS
			Sinais

Estou de pleno acordo com as declarações acima que exprimem a verdat

Polegar Direito

FRANCISCO DE ASSIS MASUCO MANOEL
 HOSPITAL DE CARIDADE DE VARGEM GRANDE DO SUL

Carla Aparecida das Dores

CARLA APARECIDA DAS DORES

REGISTRO DE EMPREGADOS

Empregador: Hospital de Caridade de Vargem Grande (Sul) C.N.P.J.: 72.863.665/0001-3 Endereço: Praça Nossa Senhora Aparecida, 61

Número de Ordem: **221** Nome: **CARMEN SILVIA BOVO** Número da Matrícula: **420**

Filiação: Pai: **ARMINDO BOVO** Mãe: **IVONE BARION BOVO**

Carteira Trabalho	Série	Título de Eleitor	C.P.F.	Carteira Reservista	Categ.	R.G.
44.182	244/SP	248.717.8301-91	291.034.428-29			32.173.137-2
Data Nasc.	Nacionalidade	Estado Civil	Local do Nasc.	Estado	Estado	Grad de Instr.
01/09/1977	BRASILEIRA	SOLTEIRA	VARGEM G. DO SUL	SP	SP	2º GRAU

Autenticação



Quando Estrangeiro: _____ Cart. Mod. 19: _____ É Casado com Brasileira? _____ É Naturalizado? _____ Tem Filhos Brasileiros? _____
 Data que Chegou ao Brasil: _____ Reg. Geral: _____ Nome do Cônjuge: _____ Quantos? _____

Endereço: **RUA GASPARINO MONEDA, 44 - JD. SÃO LUCAS VARGEM GRANDE DO SUL - SP 13880-000**
 Fundo de Garantia por Tempo de Serviço
 Data da Opção: **02/02/2004**
 Banco Depositário: _____

Beneficiários	Nome	Data Nasc.	Parentesco
	A CÓPIA CONFERE COM O ORIGINAL		
	V. G. SUL 19/10/2000		
	 FRANCISCA DE ASSIS MASUCO MANOEL HOSPITAL DE CARIDADE DE V. G. SUL		

Cadastrado em:	Programa de Integração Social
Sob nº:	128.576.032-25
Banco:	CAIXA ECONOMICA FEDERAL
Agência	VARGEM G. DO SUL
Endereço	Banco: 104 Agência: 1201-5

Data da Admissão: **02/02/2004** Data da Saída: _____ CBO / Natureza do Cargo: **TEC DE ENFERMAGEM** Salário: **R\$ 404,00** Forma de Pagamento: **MENSAL**

Horário de Trabalho		Característicos Físicos	
Entrada	Saída	Cor	Altura
		BRANCA	
		Cabelos	Olhos
		PRETOS	PRETOS
			Sinais

Polegar Direito: _____
 Estou de pleno acordo com as declarações acima que exprimem a verdade

Francisco de Assis Masuco Manoel
 Hospital de Caridade de Vargem Grande do Sul

 CARMEN SILVIA BOVO

REGISTRO DE EMPREGADOS

Empregador: **Hospital de Caridade de Vargem Grande do Sul** C.N.P.J.: **72.863.665/0001-3** Endereço: **Praça Nossa Senhora Aparecida, 61**

Numero de Ordem: **106** CHISLENE ALEXANDRA MANDONI Número da Matrícula: **304**



Filiação: Mãe: **ZORAIDE APARECIDA BARBOSA VIEIRA**

Autenticação

Carteira Trabalho 002117	Série 208-SP	Título de Eleitor 1840 0688 0167	C.P.F. 365.282.018-54	Carteira Reservista	Categ.	R.G. 32.172.931-6
Data Nasc. 29/12/1977	Nacionalidade BRASILEIRA	Estado Civil CASADA	Local do Nasc. SÃO SEBASTIÃO DA GRAMA	Estado SP	Grau de Instr. ENSINO MEDIO	

Quando Estrangeiro: Cart. Mod. 19: É Casado com Brasileira? É Naturalizado? Tem Filhos Brasileiros?
 Data que Chegou ao Brasil: Reg. Geral: Nome do Cônjuge: Quantos?

Endereço: **R RIO GRANDE DO SUL, 778 - JD FORTALEZA - VARGEM GDE. DO SUL - SP - 13880-000**
 Mudança de Endereço: Data da Opção: Data da Retração: **01/09/2011**
 Banco Depositário:

Beneficiários	Nome	Data Nasc.	Parentesco	Cadastrado em:
	A CÓPIA CONFERE COM O ORIGINAL			Programa de Integração Social
	V. G. SUL 19 / 10 / 2020			Sob nº:
	<i>Patricia A. Leite</i>			Banco:
	HOSPITAL DE CARIDADE DE V. G. SUL			Agência
				Códigos
				Banco: Agência:
				Endereço

Data da Admissão: **01/09/2011** Data da Saída: CBO / Natureza do Cargo: **3222-05 - TECNICO DE ENFERMAGEM** Salário: **R\$. 669,00** Forma de Pagamento: **MENSAL**

Horário de Trabalho		Característicos Físicos	
Entrada	Refeição	Saída	Descanso Semanal

Cor	Altura	Peso
BRANCA		
Cabelos	Olhos	Sinais
CASTANHOS	CASTANHOS	

Estou de pleno acordo com as declarações acima que exprimem a verdade

Polegar Direito

FRANCISCO DE ASSIS MASUCCO MANOEL
 HOSPITAL DE CARIDADE DE VARGEM GRANDE DO SUL

Chislene Alexandra Mandoni
 CHISLENE ALEXANDRA MANDONI

LIVRO DE REGISTRO DOS EMPREGADOS

07

Cof.
 Cabelo.
 Barba
 Bigode.
 Olhos.
 Altura.
 Peso.



VISTO DA FISCALIZAÇÃO

O Sr. Claudemir Claudes Bagatin, portador da
 Carteira de Trabalho e Previdência Social nº 046309-067-SP série 067-SP Carteira de Trabalhador
 e Previdência Social (Rural) nº emitida por
 C.P.F. nº 090.323.138-48 Título de Eleitor nº 446.397.204-24 da 229 Zona, Carteira de Identidade
 R.G. nº 16.385.343 foi admitido em 18 de setembro de 2006 para exercer a função
 de servente de pedreiro com o salário de R\$ 400,00 (Quatrocentos Reais)
 or ms, no seguinte horário de trabalho: das às horas com horas de intervalo
 para repouso e alimentação.

Filiado ao Sindicato
FUNDO DE GARANTIA DO TEMPO DE SERVIÇO:
 Data da opção 18/09/2006 Data da retratação
 Conta vinculada ao Banco Caixa Econômica Federal

A CÓPIA CONFERE COM O ORIGINAL
 V. G. SUL 19 / 10 / 2020
Patricia P. P.
 HOSPITAL DE CARIMATÉ DE V. G. SUL

Nacionalidade <u>Brasileira</u> Filho de <u>Luiz Firmino Bagatin</u> e de <u>Antônia Claudes Bagatin</u> Nasceu em <u>Varjem Grande do Sul</u> a <u>18</u> de <u>setembro</u> de <u>1966</u> Estado civil <u>casado</u> Grau de instrução <u>2º grau</u> Residência <u>Rua João Herculano, 354 - Varjem Grande do Sul</u> Qdo. Mot.: Cart. N. Hab. nº Situação Militar Nome do conjuge Beneficiários	Quando ESTRANGEIRO Nº Cart. mod. Nº do Reg. Geral Casado com brasileira? Tem filhos brasileiros? Quantos? Data da chegada ao Brasil Naturalizado Decreto Nº	PROGRAMA DE INTEGRAÇÃO SOCIAL PIS Cadastrado em SOB Nº <u>125.522.696-31</u> DOMICÍLIO BANCÁRIO NOME DO BANCO <u>Caixa Econômica Federal</u> AGÊNCIA/CÓDIGO BANCO <u>1201 - 104</u> ENDEREÇO DA AGÊNCIA <u>Varjem Grande do Sul - SP</u>
---	---	---

Data e assinatura do empregado na ocasião da admissão: 18 de setembro de 2006
Claudemir Claudes Bagatin

Ficha dactiloscópica
 Polegar direito

Observações:

REGISTRADO DE EMPREGADOS

Empregador: Hospital de Caridade de Vargem Grande (Sul) C.N.P.J.: 72.863.665/0001-0 Endereço: Praça Nossa Senhora Aparecida, 61

Número de Ordem: **163** Nome do Empregado: **CLEUZA HELENA DOS SANTOS** Número da Matrícula: **362**

Filiação: Pai: **PEDRO PAULINO DOS SANTOS FILHO** Mãe: **NAIR ANTONIA DOS SANTOS**

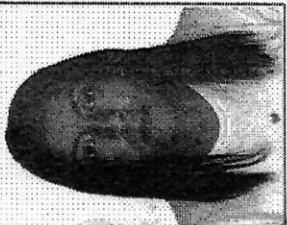

Autenticação

Carteira Trabalho	Série	Título de Eleitor	C.P.F.	Carteira Reservista	Categ.	R.G.
0097600	00190-SP	231.575.060.183	187.680.458-08			26.324.998-0
Data Nasc.	Nacionalidade	Estado Civil	Local do Nasc.	Estado	Grau de Instr.	
02/05/1972	BRASILEIRA	SOLTEIRA	CABO VERDE	MG	ENSINO MÉDIO	

Quando Estrangeiro: _____ Cart. Mod. 19: _____ É Casado com Brasileira? _____ É Naturalizado? _____ Tem Filhos Brasileiros? _____
 Data que Chegou ao Brasil: _____ Reg. Geral: _____ Nome do Cônjuge: _____ Quantos? _____

Endereço: **RUA JOÃO RIBEIRO DA LUZ, 712 - CENTRO - SS GRAMA - SP - 13.790-000**
 Mudança de Endereço: _____
 Fundo de Garantia por Tempo de Serviço
 Data da Opção: Data da Retração: **16/06/2014**
 Banco Depositário: _____

Beneficiários	Nome	Data Nasc.	Parentesco
	HELOÍSA APARECIDA DOS SANTOS JOAQUIM	16/09/2003	FILHA
	A CÓPIA CONFERE COM O ORIGINAL		
	V.G. SUL 19 / 10 / 2000 Notário: A. Leite HOSPITAL DE CARIDADE DE V.G. SUL		
Cadastrado em:	Programa de Integração Social		
Sob nº: 113.78859.25-6	→ 164.527.089-03		
Banco:	Agência	Banco:	Códigos
		Agência:	
Endereço	Endereço		

Data da Admissão: **16/06/2014** Data da Saída: _____ CBO / Natureza do Cargo: **3222-05 - TÉCNICO DE ENFERMAGEM** Salário: **R\$. 930,00** Forma de Pagamento: **MENSAL**

Horário de Trabalho			Característicos Físicos		
Entrada	Refeição	Saída	Cor	Altura	Peso
			NEGRA		
			Cabelos	Olhos	Sinais
			CASTANHOS	CASTANHOS	

Polegar Direito: _____
 Estou de pleno acordo com as declarações acima que exprimem a verdade

Francisco de Assis Masuco Manoel
 FRANCISCO DE ASSIS MASUCO MANOEL
 HOSPITAL DE CARIDADE DE VARGEM GRANDE DO SUL

Cleuza Helena dos Santos
 CLEUZA HELENA DOS SANTOS

REGISTRO DE EMPREGADOS

Empregador: Hospital de Caridade de Vargem Grande c Sul C.N.P.J.: 72.863.665/0001-3 Endereço: Praça Nossa Senhora Aparecida, 61

Número de Ordem	095	Número da Matrícula	293
-----------------	------------	---------------------	------------



Filiação		Pai: JOSE PINHEIRO SANTOS		Autenticação	
Mãe: MARIZA APARECIDA COLAN DE OLIVEIRA					
Carteira Trabalho	Série	Título de Eleitor	C.P.F.	Carteira Reservista	Categ.
005562	181	2486 9494 0141	210.377.208-30		
Data Nasc.	Nacionalidade	Estado Civil	Local do Nasc.	Estado	Grau de Instr.
12/06/1978	BRASILEIRA	DIVORCIADA	SAO PAULO	SP	ENSINO MEDIO

Quando Estrangeiro: _____ Cart. Mod. 19: _____ É Casado com Brasileira? _____ E Naturalizado? _____ Tem Filhos Brasileiros? _____
 Data que Chegou ao Brasil: _____ Reg. Geral: _____ Nome do Cônjuge: _____ Quantos? _____

Endereço: RUA HERMENEGILDO COSSI, 96 - VILA POLAR - VARGEM GRANDE DO SUL - SP - 13880-000
 Mudança de Endereço: Rua: Luiz Staudachere, 330 Jardim São Lucas, Rua: Mato Grosso, 239 - Jardim Soraleza

Beneficiários	Nome	Data Nasc.	Parentesco	Programa de Integração Social
	EDUARDO PINHEIRO MARÇAL BARBOSA	15/08/2002	FILHO	
	A CÓPIA CONFERE COM O ORIGINAL			
		V.G. SUL 39 / 30 / 2000		
	Doutor O. Leite			
	HOSPITAL DE CARIDADE DE V.G. SUL			

Data da Admissão	Data da Saída	CBO / Natureza do Cargo	Salário	Forma de Pagamento
02/05/2011		3222-05 - TECNICO DE ENFERMAGEM	R\$. 625,00	MENSAL

	Horário de Trabalho		Característicos Físicos	
	Entrada	Saída	Cor	Altura
			BRANCA	
			Cabelos	Olhos
			CASTANHOS	CASTANHOS
				Sinais

Polegar: Direito

FRANCISCO DE ASSIS MASUCO MANOEL

Estou de pleno acordo com as declarações acima que exprimem a verdade

CLIVIA COLAN PINHEIRO SANTOS

1 **Ata de Registro de Empregados**

Empresa : 0001 - HOSPITAL DE CARIDADE DE VARGEM GRANDE DO SUL
 Endereço: PRAÇA NOSSA SENHORA APARECIDA 61 UF: SP CNPJ:
 Bairro : NOSSA SENHORA APARECIDA Cidade: VARGEM GRANDE DO SUL
 72.863.665/0001-30
 Hora: 15:50
 Autenticação

A CÓPIA CONFERE COM O ORIGINAL
 V.G.SUL 39 / 30 / 2020
 Matricula: 00521
Luciana A. F. F.
 HOSPITAL DE CARIDADE DE V. G. SUL

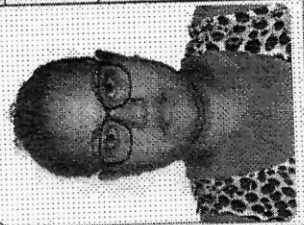

Nome: CRIS FERNANDA RODRIGUES
 Filiação: Pai : LUIS FERNANDO RODRIGUES
 Mãe : ROSELI DE SOUZA
 Cart. Profissional / Série : 00082257.00435-SP
 Categoria :
 Cart. Reservista : 401113990108 Ex. Admissional :
 Título de Eleitor : 49.733.721-6 Emissão : 16/09/2009 Ex. Emissor : SSP/SP
 Cart. Identidade : 436.082.168-98 P.I.S.
 C.P.F. : Data CTPS : 14/04/2015

Especificações do Conselho Regional
 Nome Conselho Regional: CONSELHO FEDERAL DE ENFERMAGEM
 Sigla Conselho: COREN Nº.Registro: 000.765454
 Região do Registro:

Data de Nascimento : 15/02/1995 Estado Civil : Solteiro(a)
 Local Nascimento : Vargem Grande do Sul - SP Nacionalidade
 Cor : Parda Altura : CASTANHOS
 Cabelos : CASTANHOS Olhos : CASTANHOS
 Endereço Atual : RUA JOSE FIORINI 170
 Cidade : Vargem Grande do Sul Estado : SP
 Grau Instrução : 07-Ensino Médio Completo
 : 01058 Sexo : Feminino
 Peso :
 Defeitos :
 Bairro : SANTO EXPEDITO
 CEP : 13880-000

Quando Estrangeiro
 Naturalizado: Filhos Brasileiros: Nº de Filhos:
 Nº.Reg.Geral: Validade Cart. Ident.: Tipo de Visto:
 Data de Chegada : Nº.Cart.Mod.19:
 Validade Carteira de Trabalho:

Data Admissão: 03/04/2018 Data Opção FGTS: 03/04/2018
 Cargo Atual: Auxiliar de enfermagem Salário Atual: R\$ 1.350,00
 Local Trabalho: VARGEM GRANDE DO SUL Membro CIPA: Não
 Forma Pagamento: 01 (Crédito em Conta Corrente)
 Tipo Salário: Mensalista

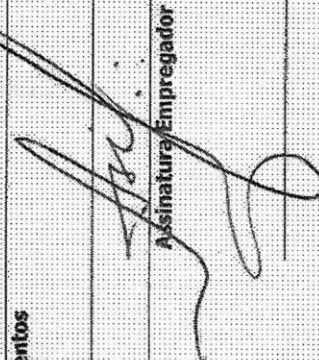
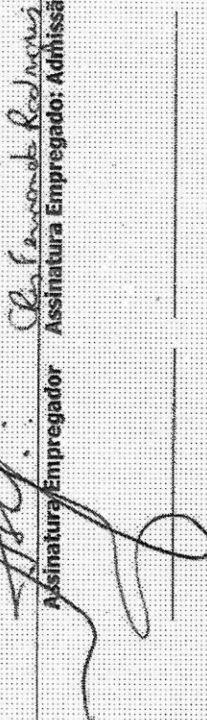
Dependentes						
Nome Parentesco	Dt. Nasc	Salário Família	Imposto Renda	Salário Educação		
MARIA CECILIADA COSTA	03/07/2017	Sim	Sim			
21 - Filho(a) ou enteado(a) até completar 21 (vinte e um) anos.						
Férias						
Período Aquisitivo: a		Período Gozo: a				
Alteração de Cargos/Salários						
Contribuição Sindical:						
Movimentos/Afastamentos						
Anotações Gerais						
Data de Saída :	Assinatura Empregador		Assinatura Empregado		Assinatura Empregado : Desligamento	
Ex.Demissional :						
Cod. Afastamento :						

A CÓPIA CONFERE COM O ORIGINAL
V. G. SUL 19 / 10 / 2020
Luciana O. Leite
HOSPITAL DE CARIDADE DE V. G. SUL

REGISTRO DE EMPREGADO

HOSPITAL CARIDADE VARGEM GRANDE DO SUL 72.863.665/001-30 PRAÇA NOSSA SENHORA APARECIDA, 61, - VARGEM GRANDE DO SUL

EMPREGADOR	ENDEREÇO	NÚMERO DE ORDEM
HOSPITAL CARIDADE VARGEM GRANDE DO SUL		00159
NOME	CRISTINA APARECIDA MOREIRA NOGUEIRA	NÚMERO DE MATRÍCULA
		00159

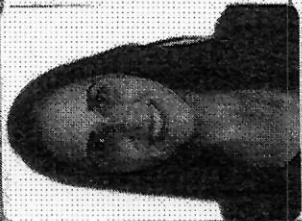

FILIAÇÃO	NACIONALIDADE
PAI: MARINO DE ASSIS NOGUEIRA MÃE: LEONILDA DE LURDES MOREIRA NOGUEIRA	NACIONALIDADE

DATA NASCIMENTO	IDADE	RACIALIDADE	ESTADO CIVIL	LOCAL DE NASCIMENTO	ESTADO	CEDULA DE IDENTIDADE
31/09/1989	28	Brasileira	Solteira(a)	CASA BRANCA	SAO PAULO	46878938

CART. PROFIS	SÉRIE	CERT. RESERVISTA	CATEGORIA	C. P. FIC. I. C.	TÍTULO ELEITOR	C. B.
0058433	00320			382.430.035-94	384450420183	

QUANDO ESTRANGEIRO(A)	E NATURALIZADO(A)?
	TEM FILHO(BRASIL)ERGO SP?
DATA QUE CHEGOU AO BRASIL	QUANTOS?

ENDEREÇO	CARACTERÍSTICAS FÍSICAS
MARINA DE MOURA, 316, PARQUE SAO PAULO - CASA BRANCA	PESO
MUDANÇA DE ENDEREÇO	CABELOS
	SINUS
	OLHOS

A CÓPIA CONFERE COM O ORIGINAL

V. G. SUL 19 / 10 / 2020

Doliceia Peste

HOSPITAL DE CARIDADE DE V. G. SUL

CADASTRO EM	PROGRAMA DE INTEGRAÇÃO SOCIAL(PIS)
25/06/2018	
SOB Nº	
20217465787	
DEF. NO BANCO	
ENDEREÇO	
BANCO	
Não informado	
	AGÊNCIA
	CÓD.

DATA DE ADMISSÃO	DATA DE REGISTRO	CARGO	SEÇÃO	SALÁRIO INICIAL	COMISSÕES	TABELA	FORMA PAGAMENTO
25/06/2018	25/06/2018	ENFERMEIRO	AMBULATORIO	2.777,00			Por Mês

SITUAÇÃO PERANTE O FUNDO DE GARANTIA POR TEMPO DE SERVIÇO	HORÁRIO DE TRABALHO
É QUITANTE? Sim	REFEIÇÃO
	12:00 a 13:00
BANCO DEPOSITÁRIO	SALTAZ
0 - Não informado	17:00
	DESCANSO SEMANAL

ESTOU DE PLENO ACORDO COM AS DECLARAÇÕES ACIMA QUE EXPRIMI A VERDADE

DATA DE EMISSÃO 25/06/2018

CRISTINA APARECIDA MOREIRA NOGUEIRA

CAMILO E VITOR DO EMPREGADOR

POLEGAR DIREITO

REGISTRO DE EMPREGADOS

Empregador: Hospital de Caridade de Vargem Grande do Sul C.N.P.J.: 72.863.665/0001-3, Endereço: Praça Nossa Senhora Aparecida, 61

Número de Ordem: **200** Nome: **DAIANA CRISTINA BAPTISTA** Número da Matrícula: **399**

Filiação: Pai: **JOAQUIM JOSE BAPTISTA** Mãe: **REGINA CELIA DA COSTA**



Autenticação

Carteira Trabalho 0057048	Série 00345-SP	Título de Eleitor 3847.4286.0167	C.P.F. 421.311.718-97	Carteira Reservista	Categ.	R.G. 47.979.599-7
Data Nasc. 13/08/1991	Nacionalidade BRASILEIRA	Estado Civil SOLTEIRA	Local do Nasc. VARGEM GRANDE DO SUL	Estado SP	Grau de Instr. ENS. MED. COMPLETO	

Quando Estrangeiro: _____ Cart. Mod. 19: _____ É Casado com Brasileira? É Naturalizado? Tem Filhos Brasileiros?
 Data que Chegou ao Brasil: _____ Reg. Geral: _____ Nome do Cônjuge: _____ Quantos? _____

Endereço Mudança de Endereço: **AVENIDA CRISTOVAO, 91 - JD. MARIUCHA - VGSUL - SP - 13.880-000**
 Fundo de Garantia por Tempo de Serviço: _____
 Data da Opção: Data da Retração: **03/03/2015**
 Banco Depositário: _____

Beneficiários	Nome	Data Nasc.	Parentesco	Programa de Integração Social
	Cadastrado em: Sob nº: 16.00642.645-6 Banco: _____ Agência: _____ Endereço: _____ Códigos: _____ Banco: Agência: _____			

Data da Admissão: **03/03/2015** Data da Saída: _____ CBO / Natureza do Cargo: **3222-30 - AUXILIAR DE ENFERMAGEM** Salário: _____ Forma de Pagamento: **MENSAL**

Horário de Trabalho		Característicos Físicos	
Entrada	Saída	Cor	Peso
		BRANCA	
		CASTANHOS	CASTANHOS

[Handwritten Signature]

Estou de pleno acordo com as declarações acima que exprimem a verdade

Polegar Direito

[Handwritten Signature]
 DAIANA CRISTINA BAPTISTA

FRANCISCO DE ASSIS MASUCCO MANOEL
 HOSPITAL DE CARIDADE DE VARGEM GRANDE DO SUL

Ficha de Registro de Empregados

Empresa : 0001 - HOSPITAL DE CARIDADE VARGEM GRANDE DO SUL
 Endereço: PRAÇA NOSSA SENHORA APARECIDA 61
 Bairro : NOSSA SENHORA APARECIDA Cidade: VARGEM GRANDE DO SUL UF: SP CNPJ:
 72.863.665/0001-30
 Data de Emissão: 12/04/2018 Hora: 15:40 Autenticação

A CÓPIA CONFERE COM O ORIGINAL
 V. G. SUL 19 / 10 / 2000
 Matricula: 00518
 Rosineia A. Leite
 HOSPITAL DE CARIDADE DE V. G. SUL

Nome: DANIELE COETI BIANCHI MARTINS

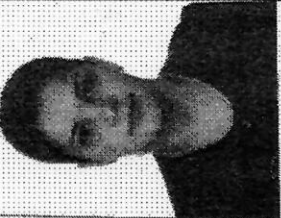

Filiação: Pai : JOSE DONIZETI BIANCHI
 Mãe : SUELI DE FATIMA COETI BIANCHI

Cart. Profissional / Série : 00009451.00310-SP Data CTPS : 19/01/2004
 Cart. Reservista : Categoria :
 Título de Eleitor : 3175 5395 0108 Ex. Médico :
 Cart. Identidade : 42.206.611-4 Emissão : 22/08/2001 Org. Emissor : SSP/SP
 C.P.F. : 228.715.818-94P.I.S. Data Cad.PIS : 03/02/2004

Especificações do Conselho Regional
 Nome Conselho Regional: CONSELHO FEDERAL DE ENFERMAGEM Sigla Conselho: COREN Nº Registro: 717909 Região do Registro:

Data de Nascimento : 19/04/1984 Estado Civil : Casado(a) Grau Instrução : 07-Ensino Médio Completo
 Local Nascimento : Vargem Grande do Sul - SP Nacionalidade : 01058 Sexo : Feminino
 Cor : Branca Altura : Peso :
 Cabelos : CASTANHOS Olhos : CASTANHOS Defeitos :
 Endereço Atual : RUA HERMENEGILDO COSSI 1101 Bairro : JARDIM FORTALEZA
 Cidade : Vargem Grande do Sul Estado : SP CEP : 13880-000

Quando Estrangeiro
 Naturalizado: Filhos Brasileiros: Nº de Filhos: Data de Chegada : Nº Cart.Mod.19:
 Nº Reg.Geral: Validade Cart. Ident.: Tipo de Visto: Validade Carteira de Trabalho:

Data Admissão: 02/04/2018 Data Opção FGTS: 02/04/2018 Forma Pagamento: 01 (Crédito em Conta Corrente)
 Cargo Atual: Auxiliar de enfermagem Salário Atual: R\$ 1.201,20 Tipo Salário: Mensalista
 Local Trabalho: VARGEM GRANDE DO SUL Membro CIPA: Não

01 06 18 - José de Argumagão

Dependentes

Nome	Dt. Masc	Salário Família	Imposto Renda	Salário Educação
Parentesco RAFAEL BIANCHI MARTINS	13/02/2013	Sim	Sim	
21 - Filho(a) ou enteado(a) até completar 21 (vinte e um) anos.				
FELIPE BIANCHI MARTINS	17/03/2017	Sim	Sim	
21 - Filho(a) ou enteado(a) até completar 21 (vinte e um) anos.				

Férias

Período Aquisitivo: a _____ a _____ Período Gozo: a _____ a _____

Alteração de Cargos/Salários

Contribuição Sindical:

A CÓPIA CONFERE COM O ORIGINAL
 V. G. SUL 19 / 10 / 2020
 Rosária A. Leite.
 HOSPITAL DE CARIDADE DE V. G. SUL

Movimentos/Afastamentos

Anotações Gerais

Data de Saída : _____ **Assinatura Empregador** : _____ **Assinatura Empregado** : _____ **Assinatura Empregado** : Desligamento

Ex.Demissional : _____

Cod. Afastamento : _____

REGISTRO DE EMPREGADO

, 61, - VARGEM GRANDE DO SUL

HOSPITAL CARIDADE VARGEM GRANDE DO SUL

72.863.665/0001-30

EMPREGADOR	EMPREGADO	NOME	NÚMERO DE MATRÍCULA
HOSPITAL CARIDADE VARGEM GRANDE DO SUL	DANIELI APARECIDA DE PAULA VIANA	DANIELI APARECIDA DE PAULA VIANA	00160



FILIAÇÃO		NACIONALIDADE	
PAI - JOSE CARLOS TAVARES DE PAULA MÃE - CLAUDETE APARECIDA DA COSTA		NACIONALIDADE	

DATA NASCIMENTO	IDADE	NACIONALIDADE	ESTADO CIVIL	LOCAL DE NASCIMENTO	ESTADO	CEDULA DE IDENTIDADE
19/03/1966	22	Brasil	Casado(a)	SAO SEBASTIAO DA GRAMA	SAO PAULO	424017635
CART. PROFIS	SERIE	CENT. RESERVISTA	CATEGORIA	C.P.F.C.I.C	TITULO ELEITOR	C.S.
0047666	00428			447 314 948-00	413878590175	C.S.

QUANDO E STRANGEIRO(A)	E CASADO(A) COM BRASILEIRO(A)	E NATURALIZADO(A)?	TEMP. HORAS/SEMANA
			QUANTO(S)
DATA QUE CHEGOU AO BRASIL	NOME DO CONJUGE		Autossignação

ENDERECO	CARACTERISTICAS FISICAS		
MUDANCA DE ENDEREÇO	COR	ALTURA	PESO
LUCIANO SCHIAVO, 458, JARDIM DOLORES - VARGEM GRANDE DO SUL	Parda		
	CABELO(S)	OLHO(S)	

DEPENDENTES	CÁDASTRO EM		PROGRAMA DE INTEGRAÇÃO SOCIAL (PIS)	
	01/10/2018			
	BOB Nº	20987948886		
	DEF Nº	BANCO		
	ENDERECO	CÓD.		AGÊNCIA
	BANCO	Não informado		

DATA DE ADMISSÃO	DATA DE REGISTRO	CARGO	SEÇÃO	SALÁRIO INICIAL	COMISSÕES	TAREFAS	FORMA PAGAMENTO
01/10/2018	01/10/2018	RECEPCIONISTA	RECEPCAO/PORTARIA	1.201,20			Por Mês

SITUAÇÃO PERANTE O FUNDO DE GARANTIA POR TEMPO DE SERVIÇO	DATA DA RETRIBUIÇÃO	
E OPTANTE? Sim	DATA DA OÇÃO	01/10/2018
BANCO DEPOSITÁRIO	0 - Não informado	

ENTRADA	REFEICAO	SALARIO	DESEMANAL
ESTOU DE PLENO ACORDO COM AS DECLARAÇÕES ACIMA QUE EXPRESSAM A VERDADE			
DATA DE EMISSÃO 01/10/2018			
DANIELI APARECIDA DE PAULA VIANA			
POLEGAR DIREITO			

A COPIA CONFERE COM O ORIGINAL
 V. G. SUL 19 / 10 / 2020

 HOSPITAL DE CARIDADE DE V. G. SUL

REGISTRO DE EMPREGADOS

Empregador: Hospital de Caridade de Vargem Grande d Sul C.N.P.J.: 72.863.665/0001-3 Endereço: Praça Nossa Senhora Aparecida, 61

Número de Ordem: **279** Número da Matrícula: **478**

Filiação: Pai: **HELIO SERVILHERI** Mãe: **MARINA DA MATA SERVILHERI**

Carteira Trabalho	Séne	Título de Eleitor	C.P.F.	Carteira Reservista	Categ.	R.G.
92131	263-SP	271.421.6801-16	291.783.888-48			33.686.673-2
Data Nasc.	Nacionalidade	Estado Civil	Local do Nasc.	Estado	Grau de Instr.	
17/03/1980	BRASILEIRA	CASADA	MOGI GUACU	SP	ENSINO MEDIO COMPLETO	

Autenticação



Quando Estrangeiro: _____ É Casado com Brasileira? _____ É Naturalizado? _____ Tem Filhos Brasileiros? _____
 Data que Chegou ao Brasil: _____ Nome do Cônjuge: _____ Quantos? _____

Endereço: RUA PEDRO FERRARI, 250 - JARDIM DOLORES VARGEM GRANDE DO SUL - SP 13880-000
 Mudança de Endereço: _____

Beneficiários

Nome	Data Nasc.	Parentesco
TAYENI SERVILHERI ARRIGONI	06/02/2008	FILHA
TALITA SERVILHERI ARRIGONI	05/01/2003	FILHA

A CÓPIA CONFERE COM O ORIGINAL
 V. G. SUL 19 / 10 / 2000
 Francisco de Assis Manoel
 HOSPITAL DE CARIDADE DE V. G. SUL

Programa de Integração Social
 Cadastrado em: 23/08/2001
 Sob nº: 130.61235.39-2
 Banco: CAIXA ECONOMICA FEDERAL
 Agência: _____ Códigos: _____
 Banco: 104 Agência: 4038-2
 Endereço: _____

Data da Admissão: 02/07/2015 Data da Saída: _____ CBO / Natureza do Cargo: 3222-30 AUX DE ENFERMAGEM
 Salário: R\$ 930,00 Forma de Pagamento: MENSAL

Entrada	Horário de Trabalho		Descanso Semanal
	Refeição	Saída	
Cor	Característicos Físicos		Peso
	Cabelos	Olhos	
BRANCA	CASTANHOS	CASTANHOS	

Polegar Direito: _____

Estou de pleno acordo com as declarações acima que exprimem a verdade

Darcilia Servilheri Arrigoni
 DARCILIA SERVILHERI ARRIGONI

Francisco de Assis Manoel
 FRANCISCO DE ASSIS MASUCCO MANOEL
 HOSPITAL DE CARIDADE DE VARGEM GRANDE DO SUL

REGISTRO DE EMPREGADOS

Empregador: Hospital de Caridade de Vargem Grande d Jul C.N.P.J.: 72.863.665/0001-3U Endereço: Praça Nossa Senhora Aparecida, 61

Número de Ordem: **187**

Filição: **DEBORA CRISTINA TREVIZAN**

Número da Matrícula: **386**



Filiação		Pai: GILBERTO SERGIO TREVIZAN Mãe: HELENA DE FATIMA TREVIZAN		Autenticação	
Carteira Trabalho	Série	Título de Eleitor	C.P.F.	Carteira Reservista	R.G.
0036652	00356-SP	3847433-0183	417.502.918-43		48.285.539-3
Data Nasc.	Nacionalidade	Estado Civil	Local do Nasc.	Estado	Grad de Instr.
27/11/1991	BRASILEIRA	SOLTEIRA	VARGEM GRANDE DO SUL	SP	ENS. MED. COMPLETO

Quando Estrangeiro: _____ Cart. Mod. 19: _____ É Casado com Brasileira? _____ É Naturalizado? _____ Tem Filhos Brasileiros? _____
 Data que Chegou ao Brasil: _____ Reg. Geral: _____ Nome do Cônjuge: _____ Quantos? _____

Endereço: **RUA ILETRO GACHOLA, 410 - JD. SAO LUCAS - VGSUL - SP - 13.380-000**
 Mudança de Endereço: _____
 Fundo de Garantia por Tempo de Serviço: _____
 Data da Opção: Data da Retração: **03/11/2014**
 Banco Depositário: _____

Beneficiários	Nome	Data Nasc.	Parentesco
	ALLANA TREVIZAN DOS SANTOS	02/02/2010	FILHA
	A CÓPIA CONFERE COM O ORIGINAL		
	V. G. SUL 19 / 10 / 2020		
	HOSPITAL DE CARIDADE DE V. G. SUL		

Cadastrado em: **Programa de Integração Social**
 Sob nº: **201.4672.88-6**
 Banco: _____ Códigos: _____
 Agência: _____ Banco: Agência: _____
 Endereço: _____
 Salário: **R\$. 916,00** Forma de Pagamento: **MENSAL**

Data da Admissão: 03/11/2014	Data da Saída	CBO / Natureza do Cargo: 3222-30 - AUXILIAR DE ENFERMAGEM	Horário de Trabalho		Característicos Físicos				
			Entrada	Refeição	Saída	Descanso Semanal	Cor: BRANCA	Altura	Peso
Polegar Direito							Cabelos: CASTANHOS	Olhos: CASTANHOS	Sinais

Estou de pleno acordo com as declarações acima que exprimem a verdade

[Signature]

Francisco de Assis Masuco Manoel
 HOSPITAL DE CARIDADE DE VARGEM GRANDE DO SUL

[Signature]
 Debora Cristina Trevizan

REGISTRO DE EMPREGADOS

Empregador: **Hospital de Caridade de Vargem Grande d** Jul C.N.P.J.: **72.863.665/0001-3** Endereço: **Praça Nossa Senhora Aparecida, 61**

Número de Ordem: **251** Nome do Empregado: **DEBORA JAINE MATIAS** Número da Matrícula: **450**

Filiação: Pai: **JUCELINO MATIAS** Mãe: **DULCELIA MARCELINO MATIAS** Autenticação



Carteira Trabalho	Série	Título de Eleitor	C.P.F.	Carteira Reservista	Categ.	R.G.
024127	00408-SP	4075.9590.0124	463.835.218-96			45.419.059-1
Data Nasc	Nacionalidade	Estado Civil	Local do Nasc.	Estado	Grau de Instr.	
02/06/1995	BRASILEIRA	SOLTEIRA	VARGEM GRANDE DO SUL	SP	ENSINO MEDIO COMPLETO	

Quando Estrangeiro: Cart. Mod. 19: É Casado com Brasileira? É Naturalizado? Tem Filhos Brasileiros?
 Data que Chegou ao Brasil: Nome do Cônjuge: Quantos?

Endereço: **RUA OSVALDO MARTI CAVALHEIRO, 204 - COHAB III VARGEM GRANDE DO SUL - SP 13880-000**
 Fundo de Garantia por Tempo de Serviço:
 Data da Opção: **11/06/2015**
 Banco Depositário:

Beneficiários	Nome	Data Nasc.	Parentesco
	A CÓPIA CONFERE COM O ORIGINAL		
	V. G. SUL 19 / 10 / 2000		
	 HOSPITAL DE CARIDADE DE V. G. SUL		

Data da Admissão: **11/06/2015** Data da Saída: CBO / Natureza do Cargo: **3222-30 AUX DE ENFERMAGEM** Salário: **R\$ 930,00** Forma de Pagamento: **MENSAL**

Polegar Direito	Horário de Trabalho			Característicos Físicos			
	Entrada	Refeição	Saída	Descanso Semanal	Cor	Altura	Peso
					NEGRA		
					Cabelos	Olhos	Sinais
					PRETOS	PRETOS	

Estou de pleno acordo com as declarações acima que exprimem a verda



FRANCISCO DE ASSIS MASUCO MANOEL
 HOSPITAL DE CARIDADE DE VARGEM GRANDE DO SUL

 DEBORA JAINE MATIAS

REGISTRO DE EMPREGADOS

Empregador: Hospital de Caridade de Vargem Grande do Sul C.N.P.J.: 72.863.665/0001-3. Endereço: Praça Nossa Senhora Aparecida, 61

Número de Ordem: **174** Nome do Empregado: **EDILMA TAVARES PEREIRA** Número da Matrícula: **373**



Filiação: Pai: **EDSON TAVARES PEREIRA** Mãe: **GILDETE DOS SANTOS PEREIRA**

Carteira Trabalho	Série	Título de Eleitor	C.P.F.	Carteira Reservista	Categ.	R.G.
4704654	001-0-SE	0201.5368.2180	832.596.005-15			3.070.034-5
Data Nasc.	Nacionalidade	Estado Civil	Local do Nasc.	Estado	Grau de Instr.	
09/01/1981	BRASILEIRA	SOLTEIRA	NOSSA SENHORA DA GLORIA	SE	ENSINO MEDIO COMPLETO	

Autenticação

Quando Estrangeiro: É Casado com Brasileira? É Naturalizado? Tem Filhos Brasileiros? Quantos?

Endereço: **RUA: MARCELO MERLIN, 42 - JARDIM PAULISTA - VGSUL - SP - 13.890-000**
 Mudança de Endereço:

Nome: **JOAO PAULO PEREIRA DE SOUZA** Parentesco: **FILHO**

Data Nasc.: **22/07/2006**

Cadastrado em: **Programa de Integração Social**

Sob nº: **206.55336.84-7**

Banco: **206.55336.84-7**

Agência: **206.55336.84-7**

Banco: **Agência:**

Códigos: **206.55336.84-7**

Endereço: **206.55336.84-7**

Data da Admissão: **04/09/2014** Data da Saída: **3222-30 - AUXILIAR DE ENFERMAGEM**

Salário: **R\$. 855,00** Forma de Pagamento: **Mensal**

Horário de Trabalho		Característicos Físicos	
Entrada	Refeição	Cor	Altura
		BRANCA	
		Cabelos	Olhos
		CASTANHOS	CASTANHOS
			Sinais

Polegar Direito:

Estou de pleno acordo com as declarações acima que exprimem a verdade

Francisco de Assis Maslucio Manoel
 HOSPITAL DE CARIDADE DE VARGEM GRANDE DO SUL

Edilma Tavares Pereira
 EDILMA TAVARES PEREIRA

REGISTRO DE EMPREGADOS

Empregador: **Hospital de Caridade de Vargem Grande do Sul** C.N.P.J.: **72.863.665/0001-3** Endereço: **Praça Nossa Senhora Aparecida, 61**

Número de Ordem	101	Número da Matrícula	299
-----------------	------------	---------------------	------------

Filiação		Pai: MARIA APARECIDA TORAL		Autenticação		
Mãe: MARIA APARECIDA TORAL						
Carteira Trabalho	Série	Título de Eleitor	C.P.F.	Carteira Reservista	Categ.	R.G.
045579	231-SP	2970 4630 0167	345.877.818-78			34.381.433-X
Data Nasc.	Nacionalidade	Estado Civil	Local do Nasc.	Estado	Grau de Instr.	
18/03/1983	BRASILEIRA	SOLTEIRA	VARGEM GRANDE DO SUL	SP	ENSINO FUNDAMENTAL	



Quando Estrangeiro: _____
 Data que Chegou ao Brasil: _____
 Cart. Mod. 19: _____
 Reg. Geral: _____
 É Casado com Brasileira? _____
 Nome do Cônjuge: _____
 É Naturalizado? _____
 Tem Filhos Brasileiros? _____
 Quantos? _____

Endereço: **RUA SANTA TEREZINHA, 175 - SANTA TEREZINHA - VARGEM GRANDE DO SUL - SP - 13880-000**

Mudança de Endereço: _____

Nome: **GEOVANI TORAL DOS REIS** Data Nasc.: **25/06/1958** Parentesco: **FILHO**

Bônus A COPIA CONFERE COMO ORIGINAL V. G. SUL 19 / 10 / 2000

Cadastrado em: **Programa de Integração Social**
 Sob nº: **128.487.562-51**
 Banco: _____ Agência: _____ Códigos: _____
 Banco: Agência: _____
 Endereço: _____

Data da Admissão: **02/07/2011** Data da Saída: _____ CBO / Natureza do Cargo: **5134-30 - COPEIRA** Salário: **R\$. 600,00** Forma de Pagamento: **MENSAL**

Horário de Trabalho		Característicos Físicos	
Entrada	Saída	Cor	Peso
		BRANCA	
		Cabelos CASTANHOS	Olhos CASTANHOS
			Sinais

Polegar Direito

Estou de pleno acordo com as declarações acima que exprimem a verdade
Elaine Cristina Toral
 ELAINE CRISTINA TORAL

FRANCISCO DE ASSIS MAJUCA MANOEL
 HOSPITAL DE CARIDADE DE VARGEM GRANDE DO SUL

REGISTRO DE EMPREGADO

Características físicas

Cor: Branca
 Cabelo: castanho
 Olhos: castanho
 Altura: _____
 Peso: _____
 Sinais: _____



VISTO DA FISCALIZAÇÃO

A CÓPIA CONFERE COM O ORIGINAL
 V. G. SUL 19 / 10 / 2020
Patrícia A. Leite
 HOSPITAL DE CARIDADE DE V. G. SUL

Dewson Cristina Bolito Segutti portador de C.T.P.S.

n.º 26026 Série 086 C.T.P.S. (Rural) n.º _____ Série _____

C.P.F. / CIC n.º 095.811.358-04 Título de Eleitor n.º 630.343.801-15 da 188 zona; Cédula de Identidade R.G. n.º 20.086.588 foi admitido em 04 de maio de 19 96 para exercer a função de Recepcionista com o salário de R\$ 120,00 (cento e vinte reais)

por mb no seguinte horário de trabalho: das _____ às _____ horas, com _____ horas de intervalo para repouso e alimentação.

SITUAÇÃO PERANTE O FUNDO DE GARANTIA DO TEMPO DE SERVIÇO

É optante? Sim <input checked="" type="checkbox"/> Não <input type="checkbox"/>	Data da opção <u>04 / 03 / 19 96</u>	Data da retratação _____ / _____ / 19 _____	Banco depositário <u>Un. Fed. Federal</u>
--	---	--	--

Nacionalidade: <u>Brasileira</u> Filho de: <u>Pedro Daniel Bolito</u> e de: <u>Florencia Venancio Bolito</u> nascido em: <u>Leite - SP</u> a <u>05</u> de <u>maio</u> de 19 <u>67</u> Estado civil: <u>casada</u> Nome do conjuge: <u>Luis Carlos Segutti - 19.04.65</u> Grau de instrução: <u>2º grau completo</u> Residência: <u>Rua Jacobi nº 215 - v. santana</u> Cart. Nac. Habilitação n.º _____ Cert. Militar n.º _____	QUANDO ESTRANGEIRO Carteira modelo 19 n.º _____ N.º Registro Geral _____ Casado(a) com brasileira(o)? _____ Nome do conjuge _____ Tem filhos brasileiros? _____ Quantos? _____ Data da chegada ao Brasil: _____ de _____ de 19 _____ Naturalizado _____ Decreto n.º _____	PROGRAMA DE INTEGRAÇÃO SOCIAL (PIS) Cadastrado em: <u>30 / 03 / 19 86</u> sob n.º <u>122.480.230-32</u> dep. no Banco: <u>Un. Fed. Federal</u> endereço: <u>Leite - SP</u> Códigos { Banco: <u>104</u> Agência: _____ endereço da agência: <u>Rua La Faell de Barros 407 - centro</u> Obs: _____
--	---	---

Beneficiários: _____

Assigne desde sul 04 de maio de 19 96

Dewson Cristina Segutti
 assinatura do empregado



(Polegar direito)

REGISTRO DE EMPREGADOS

Empregador: Hospital de Caridade de Vargem Grande do Sul C.N.P.J.: 72.863.665/0001-5 Endereço: Praça Nossa Senhora Aparecida, 61

Número de Ordem: **227** ELANA MARIA D. BISCAINO Número da Matrícula: **426**

Filiação: Pai: ANTONIO DOMINICI Mãe: BENEDITA FERREIRA DOMINICI



Autenticação

Carteira Trabalho	Série	Título de Eleitor	C.P.F.	Carteira Reservista	Categ.	R.G.
42.272	111/SP	163.736.0801-16	128.674.058-40			18.900.345-5
Data Nasc.	Nacionalidade	Estado Civil	Local do Nasc.	Estado	Grau de Instr.	
22/08/1969	BRASILEIRA	CASADA	S SEBASTIÃO DA GRAMA	SP	2º GRAU COMPLETO	

Quando Estrangeiro: Cart. Mod. 19: É Casado com Brasileira? É Naturalizado? Tem Filhos Brasileiros? Quantos?

Endereço: RUA CLODO BITTENCOURT-150 - JD PARAISO II VARGEM GRANDE DO SUL- SP 13880-000

Mudança de Endereço: Banco Depositário: Fundo de Garantia por Tempo de Serviço

Data da Opção: Data da Retração: 01/03/2000

Beneficiários

Nome	Data Nasc.	Parentesco
PEDRO HENRIQUE BISCAINO	02/04/1981	FILHO
PAULO GABRIEL BISCAINO	22/09/1995	FILHO

V. G. SUL 33 / 10 / 2000

Atestado de Vida: HOSPITAL DE CARIDADE DE V. G. SUL

Cadastrado em: 12/01/1988

Sob nº: 123.448.277-67

Banco: BRADESCO S.A.

Agência: VARGEM G. DO SUL

Banco: 237 Agência: 0305

Códigos

Endereço

Data da Admissão: 01/03/2000

Data da Saída

CBO / Natureza do Cargo: AUX DE ENFERMAGEM

Salário: R\$ 280,00

Forma de Pagamento: MENSAL

Horário de Trabalho			Característicos Físicos		
Entrada	Refeição	Saída	Cor	Altura	Peso
			BRANCA		
			Cabelos	Olhos	Sinais
			CASTANHOS	CASTANHOS	

Polegar Direito

Estou de pleno acordo com as declarações acima que exprimem a verdade

Francisco de Assis Masuco Manoel

FRANCISCO DE ASSIS MASUCO MANOEL
HOSPITAL DE CARIDADE DE VARGEM GRANDE DO SUL

Elana Maria D. Biscaino

ELANA MARIA D. BISCAINO

REGISTRO DE EMPREGADOS

Empregador: Hospital de Caridade de Vargem Grande / Sul C.N.P.J.: 72.863.665/0001- Endereço: Praça Nossa Senhora Aparecida, 61

Número de Ordem: **228** Nome: **ELENI PIOVAN GERMANO** Número da Matrícula: **427**



Filiação: Pai: **JOSE PIOVAN** Mãe: **CATARINA APARECIDA T. PIOVAN** Autenticação

Carteira Trabalho	Série	Título de Eleitor	C.P.F.	Carteira Reservista	Categ.	R.G.
85.728	013/SP	439.636.601-91	107.858.379-17			18.512.237
Data Nasc.	Nacionalidade	Estado Civil	Local do Nasc.	Estado	Grau de Instr.	
20/06/1964	BRASILEIRA	CASADA	SAO J. DA BOA VISTA	SP	ENS FUND COMPLETO	

Quando Estrangeiro: Cart. Mod. 19: É Casado com Brasileira? É Naturalizado? Tem Filhos Brasileiros? Quantos?

Data que Chegou ao Brasil: Reg. Geral: Nome do Cônjuge:

Endereço: **RUA MONSENHOR CELESTINO GARCIA-405 - JD PAULISTA VARGEM GRANDE DO SUL - SP 13680-000**

Mudança de Endereço: **Aten: Carlos Roberto Manoel Germano, 1366 Jd. Paulista II**

Beneficiários

Nome	Data Nasc.	Parentesco	Programa de Integração Social
ANGELA PIOVAN GERMANO	07/09/1995	FILHA	
A CÓPIA CONFERE COM O ORIGINAL			
V.G. SUL - JD - 1366 - 1366			
Leticia O. Leite			
HOSPITAL DE CARIDADE DE V. G. SUL			

Cadastrado em: Programa de Integração Social

Sob nº: **108.991.299-08**

Banco: **BANCO REAL**

Agência Códigos

Endereç: Banco: **275 Agência: 0556**

Data da Admissão: **03/03/2005** Data da Saída CBO / Natureza do Cargo: **LAVADEIRA** Salário: **R\$ 300,00** Forma de Pagamento: **MENSAL**

Horário de Trabalho		Característicos Físicos	
Entrada	Saída	Cor	Peso
		BRANCA	
		Cabelos	Olhos
		CASTANHOS	CASTANHOS
			Sinais

Polegar Direito

Estou de pleno acordo com as declarações acima que exprimem a verdade

(Assinatura)

Francisco de Assis Masucho Manoel

HOSPITAL DE CARIDADE DE VARGEM GRANDE DO SUL

(Assinatura)

Eleni Piovan Germano

ELENI PIOVAN GERMANO

REGISTRO DE EMPREGADOS

Empregador: Hospital de Caridade de Vargem Grande Sul C.N.P.J.: 72.863.665/0001-5 Endereço: Praça Nossa Senhora Aparecida, 61

Número de Ordem: **230** ELISANGELA CANDIDO EUGENIO Número da Matrícula: **429**

Filiação: Pai: **ACASSIO MOREIRA EUGENIO** Mãe: **LUCELINA CANDIDO EUGENIO**

Carteira Trabalho	Série	Título de Eleitor	C.P.F.	Carteira Reservista	Categ.	R.G.
44.852	231/SP	303.899.6201-08	316.576.158-20			42.177.583-X
Data Nasc.	Nacionalidade	Estado Civil	Local do Nasc.	Estado	Grau de Instr.	
19/11/1982	BRASILEIRA	SOLTEIRA	VARGEM G. DO SUL	SP	ENS SUPERIOR INCOMPLETO	

Autenticação



Quando Estrangeiro: _____ Cart. Mod. 19: _____ É Casado com Brasileira? _____ É Naturalizado? _____ Tem Filhos Brasileiros? _____
 Data que Chegou ao Brasil: _____ Reg. Geral: _____ Nome do Cônjuge: _____ Quantos? _____

Endereço: RUA CONSTANTINO ABRAÃO MAAZ-04 - COHAB VARGEM GRANDE DO SUL- SP 13886-000
 Mudança de Endereço: _____ Banco Depositário: _____

Beneficiários

Nome	Data Nasc.	Parentesco
A CÓPIA CONFERE COM O ORIGINAL		
V. G. SUL 19 / 10 / 2000		
 HOSPITAL DE CARIDADE DE V. G. SUL		

Cadastrado em: 22/06/1999 Programa de Integração Social
 Sob nº: 126.953.182-61
 Banco: CAIXA ECONOMICA FEDERAL Códigos
 Agência: VARGEM G. DO SUL Banco: 104 Agência: 1201-5
 Endereço: _____

Data da Admissão: 01/04/2005 Data da Saída: _____ Salário: R\$ 450,00
 CBO / Natureza do Cargo: TEC DE ENFERMAGEM Forma de Pagamento: MENSAL

Horário de Trabalho		Característicos Físicos	
Entrada	Saída	Cor	Peso
		BRANCA	
Refeição	Descanso Semanal	Cabelos	Sinais
		CASTANHOS	CASTANHOS

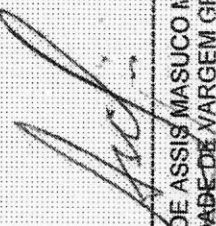
Polegar Direito: _____
 Estou de pleno acordo com as declarações acima que exprimem a verdade

 FRANCISCO DE ASSIS MASUCO MANOEL
 HOSPITAL DE CARIDADE DE VARGEM GRANDE DO SUL
 ELISANGELA CANDIDO EUGENIO

REGISTRO DE EMPREGADO

084

Características físicas

Cor: Branca
 Cabelo: postanhos
 Olhos: postanhos
 Altura: _____
 Peso: _____
 Sinais: _____



VISTO DA FISCALIZAÇÃO

A CÓPIA CONFERE COM O ORIGINAL
 V. G. SUL 19 / 10 / 2020
Patricia A. Leite
 HOSPITAL DE CARIDADE DE V. G. SUL

Erivaldo Duzi Moraes, portador da C. T. P. S. n.º 065531 Série 545 C. T. P. S. (Rural) n.º _____ Série _____
 C. P. F. / CIC n.º 059.231.389-32 Título de Eleitor n.º 416.193.801-16 da 229 zona; Cédula de Identidade R. G. n.º 18.023.650 foi admitido em 15 de abril de 19 2003 para exercer a função de Médico da Sequencia do Trabalho com o salário de R\$ 570,00 Quinhentos e setenta reais por mês no seguinte horário de trabalho: das 08:00 às 17:00 horas, com 01 horas de intervalo para repouso e alimentação.

SITUAÇÃO PERANTE O FUNDO DE GARANTIA DO TEMPO DE SERVIÇO

E optante? Sim <input checked="" type="checkbox"/> Não <input type="checkbox"/>	Data da opção <u>15 / 04 / 19 03</u>	Data da retratação / / 19	Banco depositário <u>10x Bc Federal</u>
--	---	------------------------------	--

Nacionalidade: <u>Brasileira</u> Filho de: <u>Amizão Ribeiro Moraes</u> e de: <u>Ordeira Duzi Moraes</u> nascido em: <u>Piquari</u> UF <u>SP</u> a: <u>13</u> de <u>dezembro</u> de <u>1965</u> Estado civil: <u>casado</u> Nome do cônjuge: <u>Júlia Helena</u> <u>Zeque H. Moraes</u> <u>01.11.67</u> Grau de instrução: <u>2º grau completo</u> Residência: <u>Rua Cândido Zanão, 220</u> <u>de São João</u> C. P. R. Habilitação n.º _____ Cart. Militar n.º _____ Data _____ Categoria _____	QUANDO ESTRANGEIRO Carteira modelo 19 n.º _____ N.º Registro Geral _____ Casado(a) c/ brasileiro(a)? _____ Nome do cônjuge _____ Tem filhos brasileiros? _____ Quantos? _____ Data da chegada ao Brasil: _____ de _____ de 19 _____ Naturalizado _____ Decreto n.º _____	PROGRAMA DE INTEGRAÇÃO SOCIAL (PIS) Cadastrado em: <u>19</u> <u>junho</u> <u>19 19</u> sob n.º: <u>108.890.985-62</u> dep. no Banco: <u>Banco Itaú</u> endereço: <u>Parque Fundação do Sul</u> Banco: <u>035</u> Códigos: _____ Agência: _____ endereço da agência: <u>Rua do Capão João</u> <u>Pinto Fontes, 125</u> Obs: _____
--	--	---

Parque Fundação do Sul 15 de abril de 2003
Erivaldo Moraes
 Assinatura do empregado

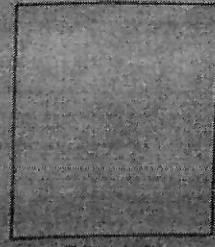

REGISTRO DE EMPREGADOS

Caridade de Vargem Grande do Sul C.N.P.J.: 72.863.665/0001-00 Endereço: Praça Nossa Senhora Aparecida, 61

FATIMA APARECIDA DOS SANTOS MACHADO Número da Matrícula: 354

Pai: PEDRO ROSA DOS SANTOS Mãe: MARIA IRENE VIEIRA DOS SANTOS Autenticação

Carteira	Reservista	Categ.	R.G.
088028			45.663.114-8
Data Nasc.	Nacionalidade	Estado	Grau de Instr.
3/01/1982	BRASILEIRA	SP	ENSINO FUNDAMENTAL
	Local do Nasc.		
	SAO SEBASTIAO DA GRAMA		

Cart. Mod. 19: É Casado com Brasileira? É Naturalizado? Tem Filhos Brasileiros?
 Reg. Geral: Nome do Cônjuge:

FUNDO DE GARANTIA POR TEMPO DE SERVIÇO
 Data da Opção: Data da Retração: 07/04/2014
 Banco Depositário:

Nome	Data Nasc.	Parentesco	Programa de Integração Social
DOS SANTOS MACHADO	20/01/2006	FILHO	
DOS MACHADO	05/05/2008	FILHO	
A CÓPIA CONFERE COM O ORIGINAL			
V. G. SUL 19 / 10 / 2008			
HOSPITAL DE CARIDADE DE V. G. SUL			
Fátima A. Leite			

Data da Saída: 5143-20 - FAXINEIRA Salário: R\$. R\$ 836,00
 CBO 7 Natureza do Cargo: MENSAL Forma de Pagamento

Horário de Trabalho		Característicos Físicos	
Entrada	Saída	Altura	Peso
		PARDAS	
		Cabelos	Olhos
		PRETOS	PRETOS
		Sinais	

Estou de pleno acordo com as declarações acima que exprimem a verdade

Fátima Aparecida dos Santos Machado
 FATIMA APARECIDA DOS SANTOS MACHADO

Rancisco de Assis Masuco Manoel
 RANCISCO DE ASSIS MASUCO MANOEL
 L DE CARIDADE DE VARGEM GRANDE DO SUL

Ficha de Registro de Empregados

Empresa : 0001 - HOSPITAL DE CARIDADE DE VARGEM GRANDE DO SUL
 Endereço: PRAÇA NOSSA SENHORA APARECIDA 61
 Bairro : NOSSA SENHORA APARECIDA Cidade: VARGEM GRANDE DO SUL UF: SP CNPJ:
 72.863.665/0001-30
 Data de Emissão: 18/10/2017 Hora: 13:05

Autenticação

Matricula: 00509

Nome: FERNANDA DANIELE DE FREITAS DA SILVA

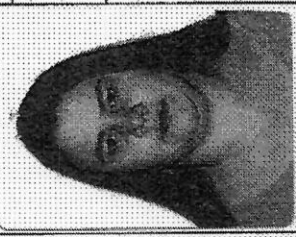

Filiação: Pai : NELSON DOMICIANO DA SILVA
 Mãe : SONIA MARIA DE FREITAS

Cart. Profissional / Série : 00002689.00282-SP
 Cart. Reservista : 2970 4119 0132 Categoria
 Título de Eleitor : 32.732.636-0 Emissão
 Cart. Identidade : 346.113.498-88P.I.S
 C.P.F

Data CTPS : 07/03/1984
 Ex. Admissional : Ex. Médico
 : 22/01/2013 Org. Emissor : SSP/SP
 : 12752436264 Data Cad. PIS :

A CÓPIA CONFERE COM O ORIGINAL
 V. G. SUL 19/10/2017
 : *Rosineide O. Leite*
 HOSPITAL DE CARIDADE DE V. G. SUL

Especificações do Conselho Regional
 Nome Conselho Regional: CONSELHO FEDERAL DE ENFERMAGEM Sigla Conselho: COREN Nº. Registro: 000.802.381 Região do Registro:

Data de Nascimento : 07/03/1984 Estado Civil : Solteiro(a)
 Local Nascimento : Vargem Grande do Sul - SP Nacionalidade
 Grau Instrução : 07-Ensino Médio Completo
 : 01058 Sexo : Feminino
 Cor : Branca Altura :
 Cabelos : CASTANHOS Olhos : CASTANHOS
 Endereço Atual : Rua SILVA JARDIM 1067 Bairro : JADIM PACAEMBU
 Cidade : Vargem Grande do Sul Estado : SP CEP : 13880-000

Quando Estrangeiro Naturalizado:
 Filhos Brasileiros: N.º de Filhos: Data de Chegada : Nº. Cart. Mod. 19: Nº. Reg. Geral: Validade Curt. Ident.:
 Tipo de Visto: Validade Carteira de Trabalho:

Data Admissão: 03/10/2017 Data Opção FGTS: 03/10/2017 Forma Pagamento: 01 (Crédito em Conta Corrente)
 Cargo Atual: Auxiliar de enfermagem Salário Atual: R\$ 1.201,20 Tipo Salário: Mensalista
 Local Trabalho: VARGEM GRANDE DO SUL Membro CIPA: Não

Dependentes
Nome
Parentesco

Dt. Nasc

Salário Família

Imposto Renda

Salário Educação

Férias

Período Aquisitivo: a

Período Gozo: a

Alteração de Cargos/Salários

Contribuição Sindical:

Movimentos/Afastamentos

Anotações Gerais

Data de Saída :

Assinatura Empregador

Assinatura Empregado: Admissão Assinatura Empregado : Desligamento

Ex. Demissional :

Cod. Afastamento :

A CÓPIA CONFERE COM O ORIGINAL
V. G. SUL 19 / 10 / 2020
Dorivaldo A. Pente.
HOSPITAL DE CARIDADE DE V. G. SUL

REGISTRO DE EMPREGADOS

Empregador: Hospital de Caridade de Vargem Grande (Sul C.N.P.J.: 72.863.665/0001-3 Endereço: Praça Nossa Senhora Aparecida, 61

Número de Ordem: **204** FERNANDA DE CASSIA NUNES Número da Matrícula: **403**

Filiação		Par: LUIS FERNANDO NUNES		Autenticação	
Mãe: CRISTINA APARECIDA BAPTISTA NUNES					
Carteira Trabalho	Série	Título de Eleitor	C.P.F.	Carteira Reservista	R.G.
077856	00406-SP	4071 6893 0124	366.861.988-38		49.706.111-9
Data Nasc.	Nacionalidade	Estado Civil	Local do Nasc.	Estado	Grav de Instr.
25/11/1995	BRASILEIRA	SOLTEIRA	VARGEM GRANDE DO SUL	SP	ENS MED COMPLETO

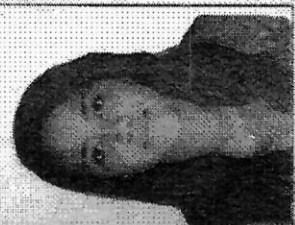

Quando Estrangeiro: _____ Cart. Mod. 19: _____ É Casado com Brasileira? _____ É Naturalizado? _____ Tem Filhos Brasileiros? _____
 Data que Chegou ao Brasil: _____ Reg. Geral: _____ Nome do Cônjuge: _____

Endereço: **RUA ANTONIO S. DONAH, 94 - CJ HAB S DA GRAMA - SSGRAMA - SP - 13.790-000**
 Mudança de Endereço: _____

Beneficiários	Nome	Data Nasc.	Parentesco	Programa de Integração Social
	Cadastrado em:			
	Sob nº: 12.58169.620-8			
	Banco:	Agência	Códigos	Banco: Agência.
	Endereço			

Data da Admissão: **19/03/2015** Data da Saída: _____ CBO / Natureza do Cargo: **3222-05 - TECNICO DE ENFERMAGEM** Salário: _____ Forma de Pagamento: **MENSAL**
 R\$. **995,00**

Horário de Trabalho		Característicos Físicos	
Entrada	Refeição	Altura	Peso
		BRANCA	
		CASTANHOS	CASTANHOS
		CASTANHOS	Sinais

Polegar Direito: _____

Estou de pleno acordo com as declarações acima que exprimem a verdade

 FRANCISCO DE ASSIS MASUCO/MANOEL
 HOSPITAL DE CARIDADE DE VARGEM GRANDE DO SUL



 FERNANDA DE CASSIA NUNES

REGISTRO DE EMPREGADO

HOSPITAL CARIDADE VARGEM GRANDE DO SUL
72.863.666/0001-30 PRAÇA NOSSA SENHORA APARECIDA, 61, - VARGEM GRANDE DO SUL

HOSPITAL CARIDADE VARGEM GRANDE DO SUL

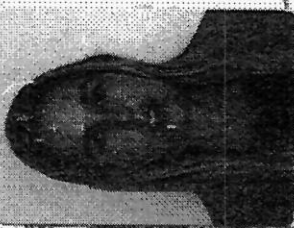
EMPREGADOR	ENDEREÇO	NÚMERO DE MATRÍCULA
NÚMERO DE ORDEM	NOME	00156
00156	FERNANDA DE OLIVEIRA	



FILIAÇÃO	PAI	MATERNIDADE
	ORLANDO TADEU GOMES DE OLIVEIRA	
	MÃE	VERA LUCIA GARCIA DE OLIVEIRA

DATA NASCIMENTO	IDADE	NACIONALIDADE	ESTADO CIVIL	LOCAL DE NASCIMENTO	ESTADO	CEDULA DE IDENTIDADE
28/09/1988	29	Brasil	Solteiro(a)	VARGEM GRANDE DO SUL	SAO PAULO	461405742

CMT. PROFIS	ISRE	CERT. RESERVISTA	CATEGORIA	C.P.F. / I.C.	TITULO ELETOR	C.B.
0079227	00922			368.965.728-19	345276810124	

QUANTOS E STRANGERO(A)	E CASAD(A) COM BRASILEIRO(A)	E NATURALIZADO(A)?	TEM FILHO BRASILEIRO?
			QUANTOS?

DATA QUE CHEGOU AO BRASIL

Autenticado

ENDEREÇO	VERA LUCIA BATISSOCC, 463, COHAB V - VARGEM GRANDE DO SUL
ENDENÇA DE ENDEEÇO	

DEPENDENTES	ISABELA DE OLIVEIRA VITORINO	A CÓPIA CONFERE COM O ORIGINAL
	V. G. SUL 19 / 10 / 2000	
	<i>Patricia A. Leite</i>	
	HOSPITAL DE CARIDADE DE V. G. SUL	
	CADASTRO EM	05/06/2018
	SOB Nº	1025308719
	DEP. NO BANCO	
	ENDEREÇO	
	BANCO	Não informado
	CÓD.	
	AGÊNCIA	

DATA DE ADMISSÃO	DATA DE REGISTRO	CARGO	SÉCÃO	SALÁRIO INICIAL	COMISSÕES	TAREFA	FORMA PAGAMENTO
05/06/2018	05/06/2018	TECNICO DE ENFERMAGEM	CENTRO CIRURGICO/ SA	1.450,00			Por Mês

SITUAÇÃO PERANTE O FUNDO DE GARANTIA POR TEMPO DE SERVIÇO	DATA DA OPÇÃO	DATA DA RESCISÃO
É OPORTUNO? Sim	05/06/2018	
BANCO DEPOSITARIO	0 - Não informado	

ESTOU DE PLENO ACORDO COM AS DECLARAÇÕES ACIMA QUE EXPRIMEM A VERDADE

DATA DE EMISSÃO 05/06/2018

POLEGAR DIREITO

Fernanda de Oliveira

FERNANDA DE OLIVEIRA

CHEGOU E VISTO DO EMPREGADOR

REGISTRO DE EMPREGADOS

Empregador: Hospital de Caridade de Vargem Grande c Sul C.N.P.J.: 72.863.665/0001-3 Endereço: Praça Nossa Senhora Aparecida, 61

Número de Ordem: **232** Nome: **FERNANDA FELIPE** Número da Matrícula: **431**



Filiação: Pai: **GENESIO FELIPE** Mãe: **LORICE BERNARDES FELIPE** Autenticação

Carteira Trabalho	Série	Título de Eleitor	C.P.F.	Carteira Reservista	Categ.	R.G.
47.303	231/SP	211.799.2901-75	280.100.158-90			30.613.799-9
Data Nasc.	Nacionalidade	Estado Civil	Local do Nasc.	Estado	Grad de Instr.	
27/09/1979	BRASILEIRA	SOLTEIRA	VARGEM GRANDE DO SUL	SP	2º GRAU COMPLETO	

Quando Estrangeiro: _____ Cart. Mod. 19: _____ É Casado com Brasileira? _____ É Naturalizado? _____ Tem Filhos Brasileiros? _____
 Data que Chegou ao Brasil: _____ Reg. Geral: _____ Nome do Cônjuge: _____

Endereço: **RUA JOSE DOMINGOS SANTOS NETO-115 - JARDIM DOLORES VARGEM GRANDE DO SUL- SP 13880-000**
 Mudança de Endereço: _____ Banco Depositário: _____

Beneficiários

Nome	Data Nasc.	Parentesco
LEONARDO FELIPE DE SALLES	29/01/2000	FILHO
OTAVIO FELIPE DE SALLES	24/07/2001	FILHO
NATALI BETINA DE SALLES	11/06/2005	FILHO

Cadastrado em: **06/11/1997** Programa de Integração Social
 Sob nº: **126.443.942-46**
 Banco: **CAIXA ECONOMICA FEDERAL**
 Agência: **VARGEM GRANDE DO SUL** Códigos
 Banco: **104 Agência: 1201-5**
 Endereço: _____

Data da Admissão: **07/10/1997** Data da Saída: _____ CBO / Natureza do Cargo: **ATENDENTE DE ENFERMAGEM** Salário: **R\$ 195,00** Forma de Pagamento: **MENSAL**

Entrada	Horário de Trabalho		Descanso Semanal
	Refeição	Saída	

Característicos Físicos

Cor	Altura	Peso
BRANCA		
Cabelos	Olhos	Sinais
CASTANHOS	CASTANHOS	

Polgcar Direito: _____

Estou de pleno acordo com as declarações acima que exprimem a verdade

(Signature)
 FRANCISCO DE ASSIS MASIUCO MANDEL
 HOSPITAL DE CARIDADE DE VARGEM GRANDE DO SUL

(Signature)
 FERNANDA FELIPE

REGISTRO DE EMPREGADOS

Empregador: Hospital de Caridade de Vargem Grande Sul C.N.P.J.: 72.863.665/0001-3 Endereço: Praça Nossa Senhora Aparecida, 61

Número de Ordem: **233** FRANCISCO DE ASSIS S. DE GODOY Número da Matrícula: **432**

Filiação: Pai: **BENEDITO SATURNINO DE GODOY** Mãe: **AUGUSTA BATISTA DE GODOY**



Autenticação

Carteira Trabalho	Série	Título de Eleitor	C.P.F.	Carteira Reservista	Categ.	R.G.
10.631	028/SP	746.779.701-75	091.004.658-10			16.384.721
Data Nasc.	Nacionalidade	Estado Civil	Local do Nasc.	Estado	Grâu de Instr.	
15/04/1967	BRASILEIRA	CASADO	SÃO JOSE DO R. PARDO	SP	SUPERIOR INCOMPLETO	

Quando Estrangeiro: _____ Cart. Mod. 19: _____ É Casado com Brasileira? _____ É Naturalizado? _____ Tem Filhos Brasileiros? _____
 Data que Chegou ao Brasil: _____ Reg. Geral: _____ Nome do Cônjuge: _____ Quantos? _____

Endereço: **RUA MINAS GERAIS-66 - VILA POLAR VARGEM GRANDE DO SUL- SP 13880-000**
 Mudança de Endereço: _____
 Fundo de Garantia por Tempo de Serviço: _____
 Data da Opção: Data da Retração: **01/02/1994**
 Banco Depositário: _____

Beneficiários

Nome	Data Nasc.	Parentesco
A COPIA CONFERE COM O ORIGINAL		
V. G. SUL 19-1-30-13020		
Francisco A. P. de		
HOSPITAL DE CARIDADE DE V. G. SUL		

Cadastrado em: **03/08/1981** Programa de Integração Social
 Sob nº: **120.455.267-30**
 Banco: **BANESPA S.A.**
 Agência: **VARGEM G. DO SUL** Códigos
 Endereço: _____ Banco: **033 Agência: 0294**

Data da Admissão: **01/02/1994** Data da Saída: _____ Salário: **56.000,00** Forma de Pagamento: **MENSAL**
 CBO / Natureza do Cargo: **PORTEIRO**

Horário de Trabalho		Característicos Físicos	
Entrada	Saída	Cor	Peso
		PARDA	
		Cabelos CASTANHOS	Sinais
		Olhos CASTANHOS	

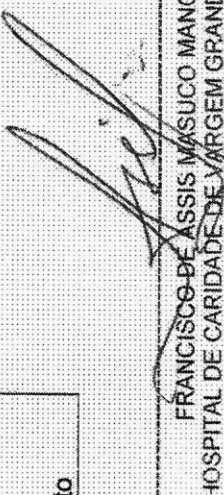
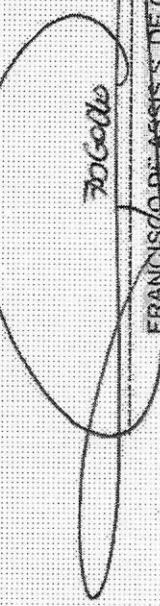
Polegar Direito: _____
 Estou de pleno acordo com as declarações acima que exprimem a verdade

 FRANCISCO DE ASSIS MÂSCUO MANOEL
 HOSPITAL DE CARIDADE DE VARGEM GRANDE DO SUL

 FRANCISCO DE ASSIS S. DE GODOY

Ficha de Registro de Empregados

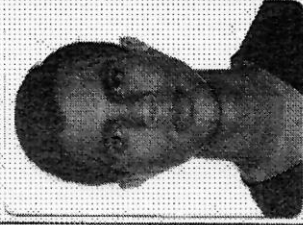
Empresa : 0001 - HOSPITAL DE CARIDADE DE VARGEM GRANDE DO SUL
Endereço : PRAÇA NOSSA SENHORA APARECIDA 61
Bairro : NOSSA SENHORA APARECIDA **Cidade:** VARGEM GRANDE DO SUL **UF:** SP **CNPJ:**
 72.863.665/0001-30
Data de Emissão: 12/04/2018 **Hora:** 15:45
Autenticação

Nome: GUILHERME HENRIQUE VIANA
Filiação: Pai :
 Mãe : ISABEL CRISTINA VIANA
Matrícula: 00522



A CÓPIA CONFERE COM O ORIGINAL
 V. G. SUL 39 / 10 / 2020
 Luciana D. Leite
 HOSPITAL DE CARIDADE DE V. G. SUL

Cart. Profissional / Série : 00081600375-sp **Data CTPS :** 14/10/2010
Cart. Reservista : 4266 0526 0183 **Ex. Admissional :** Ex. Médico :
Título de Eleitor : 45.378.252-8 **Emissão :** Org. Emissor : SSP/SP
Cart. Identidade : 361.107.198-62P.1.S **Data Cad.PIS :** 20/10/2010
C.P.F.

Especificações do Conselho Regional
Nome Conselho Regional: C ONSELHO FEDERAL DA INFORMS=A
Sigla Conselho: COREN **Nº.Registro:** 001.098.826
Região do Registro:

Data de Nascimento : 09/03/1996 **Estado Civil :** Casado(a)
Local Nascimento : Vargem Grande do Sul - SP **Nacionalidade**
Cor : Parda **Altura :**
Cabelos : CASTANHOS **Olhos :** CASTANHOS **Peso :**
Endereço Atual : RUA LUCIANO SCHIAVON 458 **Bairro :** JARDIM DOLORES **Defeitos :**
Cidade : Vargem Grande do Sul **Estado :** SP **CEP :** 13880-000

Quando Estrangeiro
Naturalizado: **Filhos Brasileiros:** **N.º de Filhos:** **Nº.Cart.Mod.19:**
Nº.Reg.Geral: **Validade Cart.Ident.:** **Tipo de Visto:** **Data de Chegada :** **Validade Carteira de Trabalho:**

Data Admissão: 03/04/2018 **Data Opção FGTS:** 03/04/2018 **Forma Pagamento:** 01 (Crédito em Conta Corrente)
Cargo Atual: Técnico de enfermagem **Salário Atual:** R\$ 1.310,40 **Tipo Salário:** Mensalista
Local Trabalho: VARGEM GRANDE DO SUL **Membro CIPA:** Não

Dependentes

Nome: **MELISSA DE PAULA VIANA** Dt. Nascimento: **19/04/2017** Salário Família: **Sim**

Imposto Renda: **Sim** Salário Educação: **Sim**

21 - Filho(a) ou enteado(a) até completar 21 (vinte e um) anos.

Férias

Período Aquisitivo: a _____ a _____ Período Gozo: a _____ a _____

Alteração de Cargos/Salários

Contribuição Sindical:

A CÓPIA CONFERE COM O ORIGINAL

V. G. SUL 39 / 10 / 2020

Deivisa A. Leite

HOSPITAL DE CARIDADE DE V. G. SUL

Movimentos/Afastamentos

Anotações Gerais

Data de Saída : _____ **Assinatura Empregador** *[Assinatura]* **Assinatura Empregado: Desligamento** *[Assinatura]*

Ex. Demissional : _____

Cod. Afastamento : _____

REGISTRO DE EMPREGADOS

Empregador: Hospital de Caridade de Vargem Grande - Sul C.N.P.J.: 72.863.665/0001-5 Endereço: Praça Nossa Senhora Aparecida, 61

Número de Ordem: **236** Nome: **JEAN CARLOS CAPA** Número da Matrícula: **435**



Filiação: Pai: **ANTONIO PAULO CAPA** Mãe: **ANA MARIA APARECIDA ALVES CAPA**

Carteira Trabalho	Série	Título de Eleitor	C.P.F.	Carteira Reservista	Categ.	R.G.
38.994	239/SP	297.080.1401-83	302.844.508-55			41.671.294-0
Data Nasc.	Nacionalidade	Estado Civil	Local do Nasc.	Estado	Grau de Instr.	
08/10/1983	BRASILEIRA	CASADO	VARGEM G. DO SUL	SP	2º GRAU COMPLETO	

Autenticação

Quando Estrangeiro: _____ Cart. Mod. 19: _____ É Casado com Brasileira? É Naturalizado? Tem Filhos Brasileiros? _____
 Data que Chegou ao Brasil: _____ Nome do Conjuge: _____ Quantos? _____

Endereço: RUA ONOFRE BUCCI, 122 - JD PARAISO II VARGEM GRANDE DO SUL, SP 13860-000
 Mudança de Endereço: _____
 Fundo de Garantia por Tempo de Serviço
 Data da Opção: Data da Retração: 01/04/2005
 Banco Depositário: _____

Beneficiários	Nome	Data Nasc.	Parentesco
	JEAN CARLOS CAPA JUNIOR	08/09/2006	FILHO
	A CÓPIA CONFERE COM O ORIGINAL		
	V. G. SUL 19 / 10 / 2006 HOSPITAL DE CARIDADE DE V. G. SUL		

Cadastrado em: 27/09/2000
 Sob nº: 127.160.721-42
 Banco: CAIXA ECONOMICA FEDERAL
 Agência: TAPIRATIBA Códigos
 Banco: 104 Agência: 0352-4
 Endereço: _____

Data da Admissão: 01/04/2005 Data da Saída: _____ CBO / Natureza do Cargo: 3222-05 TEC DE ENFERMAGEM Salário: R\$ 450,00 Forma de Pagamento: MENSAL

Horário de Trabalho		Característicos Físicos	
Entrada	Saída	Cor	Peso
		BRANCA <td></td>	
		Cabelos <td></td>	
		CASTANHOS <td></td>	
		Olhos <td></td>	
		CASTANHOS <td></td>	
		Sinais <td></td>	

Polegar Direito: _____
 Estou de pleno acordo com as declarações acima que exprimem a verdade.

 FRANCISCO DE ASSIS MASUCO MANOEL
 HOSPITAL DE CARIDADE DE VARGEM GRANDE DO SUL

 JEAN CARLOS CAPA

Ficha de Registro de Empregados

Empresa : 0001 - HOSPITAL DE CARIÍ DE VARGEM GRANDE DO SUL

Endereço: PRAÇA NOSSA SENHORA APARECIDA 61

Bairro : NOSSA SENHORA APARECIDA Cidade: VARGEM GRANDE DO SUL UF: SP CNPJ: 72.863.665/0001-30

Data de Emissão: 12/04/2018

Hora: 16:11

Autenticação

Nome: JESSICA TONETO ANTONIO



Filiação: Pai : SEBASTIAO DA SILVA ANTONIO
Mãe : EDVIRGES APARECIDA TONETO

Cart. Profissional / Série : 00003459.00375-SP
Cart. Reservista : 3904.2615.0167
Título de Eleitor : 49.030.383-3 Emissão : 417.873.338-92P.I.S

Data CTPS : 21/05/2010
Ex. Admissional : Ex-Médico :
Org. Emissor : SSP/SP
Data Cad.PIS : 21070878261

A CÓPIA CONFERE COM O ORIGINAL
V. G. SUL 19 / 10 / 2018 Matrícula: 00520
Jessica A. Toneto
HOSPITAL DE CARIÍ DE V. G. SUL

Especificações do Conselho Regional

Nome Conselho Regional: CONSELHO FEDERAL DE ENFERMAGEM Sigla Conselho: COREN Nº.Registro: 876263 Região do Registro:

Data de Nascimento : 08/09/1993 Estado Civil : Casado(a)
Local Nascimento : Vargem Grande do Sul - SP Nacionalidade

Cor : Branca Altura :
Cabelos : CASTANHOS Olhos : CASTANHOS

Endereço Atual : RUA JOSE DOVAL FILHO 363

Cidade : Vargem Grande do Sul Estado : SP

Grau Instrução : 07-Ensino Médio Completo
Sexo : Feminino

Peso :
Defeitos :

Bairro : JARDIM IRACEMA

CEP : 13880-000

Quando Estrangeiro

Naturalizado: Filhos Brasileiros: Nº de Filhos:
Nº.Reg.Geral: Validade Cart.Ident.: Tipo de Visto:

Data de Chegada : Nº.Cart.Mod.19:
Validade Carteira de Trabalho:

Data Admissão: 02/04/2018

Cargo Atual: Técnico de enfermagem

Local Trabalho: VARGEM GRANDE DO SUL

Data Opção FGTS: 02/04/2018

Salário Atual: R\$ 1.310,40

Membro CIPA: Não

Forma Pagamento: 01 (Crédito em Conta Corrente)

Tipo Salário: Mensalista

Dependentes
Nome
Parentesco
HUGO AUGUSTO TONETO ANTONIO

Dt. Nasc
21/04/2016

Salário Família
Sim

Imposto Renda
Sim

Salário Educação

21 - Filho(a) ou enteado(a) até completar 21 (vinte e um) anos.

Férias

Período Aquisitivo: a _____ a _____ Período Gozo: a _____ a _____

Alteração de Cargos/Salários

Contribuição Sindical:

Movimentos/Afastamentos

Anotações Gerais

Data de Saída : _____ **Assinatura Empregador:** _____ **Assinatura Empregado: Admissão** _____ **Assinatura Empregado : Desligamento** _____

Ex-Demissional : _____

Cod. Afastamento : _____

A CÓPIA CONFERE COM O ORIGINAL
V. G. SUL 19 / 10 / 2020
Rafael O. Petre
HOSPITAL DE CARIDADE DE V. G. SUL

Rafael

Petre

REGISTRO DE EMPREGADO

72.862.665/0001-30 PRAÇA NOSSA SENHORA APARECIDA, 61, - VARGEM GRANDE DO SUL

HOSPITAL CARIDADE VARGEM GRANDE DO SUL

ENDEREÇO

EMPREGADOR	NOME	NÚMERO DE ORDEM	NÚMERO DE MATRÍCULA
	JOAO VITOR DE OLIVEIRA EDUARDO	00157	00157



FILIAÇÃO	PILIAÇÃO	NACIONALIDADE	NACIONALIDADE
MARIE MARCIA MOREIRA DE OLIVEIRA	PAI OSMAR EDUARDO	BRASIL	BRASIL

DATA NASCIMENTO	IDADE	NACIONALIDADE	ESTADO CIVIL	LOCAL DE NASCIMENTO	ESTADO	CEDULA DE IDENTIDADE
30/05/1997	21	Brasil	Solteiro(a)	VARGEM GRANDE DO SUL	SÃO PAULO	557708941

CART. PROFIS	SÉRIE	CERT. RESERVA	CATEGORIA	C.P.F.C.I.C	TÍTULO ELEITOR	C. S.
0034646	00435	141862098062	DISPENSADO	476.363.768-14	413881720159	C-3

QUANDO ESTRANGEIRO(A)	E CASOU(A) COM BRASILEIRO(A)?
DATA QUE CHEGOU AO BRASIL	NOME DO CONJUGE

ENDEREÇO	CARACTERÍSTICAS FÍSICAS
PALMIRO MERLIN, 47, JARDIM SÃO JOSÉ - VARGEM GRANDE DO SUL	COR PELO CABELOS SINAIS OLHOS
MUDANÇA DE ENDEREÇO	

A CÓPIA CONFERE COM O ORIGINAL
 V. G. SUL 19 / 10 / 2020
 Tatiana O. Pate.
 HOSPITAL DE CARIDADE DE V. G. SUL

DEPENDENTES	CADASTRO EM	PROGRAMA DE INTEGRAÇÃO SOCIAL(PIS)
	06/06/2018	
	SDB Nº 15450374392	
	DEP. DO BANCO	
	ENDEREÇO	CÓD. AGENCIA
	BANCO Caixa Econômica Federal	000

DATA DE ADMISSÃO	DATA DE REGISTRO	CARGO	SEÇÃO	SALÁRIO INICIAL	COMISSÃO	TAREFA	FORMA PAGAMENTO
04/06/2018	04/06/2018	TECNICO DE ENFERMAGEM	SETOR A	1.450,00			Por Mês

SITUAÇÃO PERMITE O FUNDO DE GARANTIA POR TEMPO DE SERVIÇO	HORARIO DE TRABALHO		
DATA DA OPÇÃO	REFEIÇÃO	SÁBADO	DE SCABDO SEMANAL
04/06/2018			
BANCO DEPOSITÁRIO	1 - Caixa Econômica Federal		

DATA DE EMISSÃO 04/06/2018
 ESTOU DE PLENO ACORDO COM AS DECLARAÇÕES ACIMA QUE EXPRIMEM A VERDADE.

 JOAO VITOR DE OLIVEIRA EDUARDO

POLEGAR DIREITO

Ficha de Registro de Empregados

Empresa : 0001 - HOSPITAL DE CARID DE VARGEM GRANDE DO SUL
Endereço: PRAÇA NOSSA SENHORA APARECIDA 61
Bairro : NOSSA SENHORA APARECIDA **Cidade:** VARGEM GRANDE DO SUL **UF:** SP **CNPJ:**
 72.863.665/0001-30
Data de Emissão: 09/11/2017 **Hora:** 15:29 **Autenticação**

Nome: JOSIANE APARECIDA BISCARO **Matricula:** 00512
Filiação: **Pai :** JOSE APARECIDO BISCARO
Mãe : DAGMAR MALTAURO BISCARO
Cart. Profissional / Série : 0053274.00335-SP **Data CTPS :** 09/03/2007
Cart. Reservista : 4138.8382.0159 **Ex. Admissional :** Ex. Médico :
Título de Eleitor : 45.191.941-5 **Emissão :** 23/09/2003 **Org-Emissor :** SSP/SP
Cart. Identidade : 388.071.958-60P.T.S **Data Cad.PIS :**

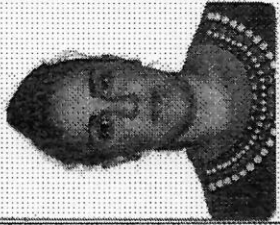

A CÓPIA CONFERE COM O ORIGINAL
 V. G. SUL 19 / 10 / 2020
 Patricia A. Leite
 HOSPITAL DE CARIDADE DE V. G. SUL

Especificações do Conselho Regional
Nome Conselho Regional: CONSELHO REGIONAL DE ENFERMAGEM DE SÃO PAULO **Sigla Conselho:** COREN **Nº.Registro:** 075-4099 **Região do Registro:**

Data de Nascimento : 29/09/1989 **Estado Civil :** Solteiro(a)
Local Nascimento : Vargem Grande do Sul - SP **Nacionalidade**
Cor : Branca **Altura :**
Cabelos : CASTANHOS **Olhos :** CASTANHOS **Peso :**
Endereço Atual : RUA JULIO RODRIGUES DE OLIVEIRA 610 **Bairro :** JARDIM FORTALEZA **Defeitos :**
Cidade : Vargem Grande do Sul **Estado :** SP **CEP :** 13880-000

Quando Estrangeiro
Naturalizado: **Filhos Brasileiros:** **N.º de Filhos:**
Nº.Reg.Gerat: **Validade Cart. Ident.:** **Tipo de Vistos:** **Data de Chegada :** **Nº.Cart.Mod.19:**
Validade Carteira de Trabalho:

Data Admissão: 06/11/2017 **Data Opção FGTS:** 06/11/2017 **Forma Pagamento:** 01 (Crédito em Conta Corrente)
Cargo Atual: Técnico de enfermagem **Salário Atual:** R\$ 1.310,40 **Membro CIPA:** Não **Tipo Salário:** Mensalista
Local Trabalho: VARGEM GRANDE DO SUL

Dependentes
Nome: **Parentesco** **DT. Nascimento** **Salário Família** **Imposto Renda** **Salário Educação**
EMANUELLY ZWEEET ZUCOLAU 14/06/2012 Sim Sim

21 - Filho(a) ou enteado(a) até completar 21 (vinte e um) anos.

Férias

Período Aquisitivo: a _____ Período Gozo: a _____

Alteração de Cargos/Salários

Contribuição Sindical:

Movimentos/Afastamentos

Anotações Gerais

Data de Saída : _____ **Assinatura Empregador** **Assinatura Empregado: Admissão** **Assinatura Empregado : Desligamento**

Ex.Demissional : _____
[Handwritten Signature]

Cod. Afastamento : _____

A CÓPIA CONFERE COM O ORIGINAL
V. G. SUL 19 / 10 / 2020
[Handwritten Signature]
HOSPITAL DE CARIDADE DE V. G. SUL

REGISTRO DE EMPREGADOS

Empregador: Hospital de Caridade de Vargem Grande do Sul C.N.P.J.: 72.863.665/0001-3. Endereço: Praça Nossa Senhora Aparecida, 61

Número de Ordem: **170** Nome do Empregado: **JOSIANE DE ASSIS** Número da Matrícula: **369**

Filiação: Pai: **JOSE RUBENS DE ASSIS** Mãe: **REGINA APARECIDA RADAELI DE ASSIS**

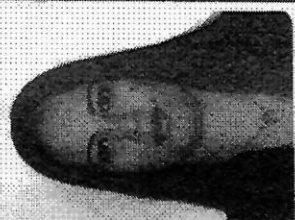

Autenticação

Carteira Trabalho	Série	Título de Eleitor	C.P.F.	Carteira Reservista	Categ.	R.G.
087960	356SP	3847.4581.0141	418.231.598-77			47.949.342-X
Data Nasc.	Nacionalidade	Estado Civil	Local do Nasc.	Estado	Grau de Instr.	
16/11/1991	BRASILEIRA	SOLTEIRA	VARGEM GRANDE DO SUL	SP	ENSINO MÉDIO	

Quando Estrangeiro: Cart. Mod. 19: É Casado com Brasileira? É Naturalizado? Tem Filhos Brasileiros?
 Data que Chegou ao Brasil: Nome do Cônjuge: Quantos?

Endereço: **RUA LUCIANO SCHIAVO, 309 - JARDIM DOLORES - VGSUL - SP - 13990-000**
 Mudança de Endereço:

Beneficiários

Nome	Data Nasc.	Parentesco
A CÓPIA CONFERE COM O ORIGINAL		
V. G. SUL 39 / 10 / 2000		
HOSPITAL DE CARIDADE DE V. G. SUL Josiane de Assis		

Cadastrado em: **Programa de Integração Social**
 Sob nº: **201.033.663-04**
 Banco: Agência: Códigos:
 Endereço: Banco: Agência:

Data da Admissão: **15/07/2014** Data da Saída: Salário: **RS. R\$ 850,00** Forma de Pagamento: **MENSAL**
 CBO / Natureza do Cargo: **4221-10 - RECEPCIONISTA**

Horário de Trabalho		Característicos Físicos	
Entrada	Saída	Cor	Peso
		BRANCA	
		Cabelos	
		CASTANHOS	
		Olhos	
		CASTANHOS	
		Sinais	

Polegar Direito:

Estou de pleno acordo com as declarações acima que exprimem a verda

Josiane de Assis

FRANCISCO DE ASSIS MASUCCO MANOEL
 HOSPITAL DE CARIDADE DE VARGEM GRANDE DO SUL

REGISTRAR DE EMPREGADOS

Empregador: Hospital de Caridade de Vargem Grande do Sul C.N.P.J.: 72.863.665/0001-3 Endereço: Praça Nossa Senhora Aparecida, 61

Número de Ordem: **237** Filação: **JULIANA DE FAT. CASSIANO DE SOUZA** Número da Matrícula: **436**



Filiação: Pai: **ADEMIR CASSIANO DA ROSA** Mãe: **SUELI APARECIDA JANOTICASSIANO** Autenticação

Carteira Trabalho	Série	Título de Eleitor	C.P.F.	Carteira Reservista	Categ.	R.G.
01.332	244/SP	248.702.350/16	269.023.238-36			27.046.264-8
Data Nasc.	Nacionalidade	Estado Civil	Local do Nasc.	Estado	Grâu de Instr.	
24/08/1974	BRASILEIRA	CASADA	VARGEM G. DO SUL	SP	ENS SUP INCOMPLETO	

Quando Estrangeiro: Cart. Mod. 19: É Casado com Brasileira? É Naturalizado? Tem Filhos Brasileiros?
 Data que Chegou ao Brasil: Nome do Cônjuge: Quantos?

Endereço: **RUA QUINZINHO OTAVIO-576 - CENTRO VARGEM GRANDE DO SUL - SP 1380-000**
 Fundo de Garantia por Tempo de Serviço
 Data da Opção: Data da Retração: **01/09/2000**
 Banco Depositário:

Beneficiários	Nome	Data Nasc.	Parentesco
	AGNALDO DE SOUZA JUNIOR	22/10/1993	FILHO
	GUILHERME CASSIANO DE SOUZA	01/09/1995	FILHO

Cadastrado em: **03/03/1998**
 Sob nº: **126.533.052-50**
 Banco: **CAIXA ECONOMICA FEDERAL**
 Agência: **VARGEM G. DO SUL** Códigos: **1201-5**
 Endereço: **Banco: 104 Agência: 1201-5**

Data da Admissão: **01/09/2000** Data da Saída: CBO / Natureza do Cargo: **3222-30 AUX DE ENFERMAGEM** Salário: **R\$ 280,00** Forma de Pagamento: **MENSAL**

Horário de Trabalho	Entrada	Refeição	Saída	Descanso Semanal

Característicos Físicos

Cor	Altura	Peso
BRANCA		
Cabelos	Olhos	Sinais
CASTANHOS	CASTANHOS	

Polegar Direito:

A CÓPIA CONFERE COM O ORIGINAL
 V. G. SUL 19 / 10 / 2000
Juliana de Fat. Cassiano
 HOSPITAL DE CARIDADE DE V. G. SUL

Estou de pleno acordo com as declarações acima que exprimem a verdade

FRANCISCO DE ASSIS MASUCCO MANOEL
 HOSPITAL DE CARIDADE DE VARGEM GRANDE DO SUL

JULIANA DE FAT. CASSIANO DE SOUZA

REGISTRO DE EMPREGADOS

Empregador: **Hospital de Caridade de Vargem Grande** de **Jul** C.N.P.J.: **72.863.665/0001-3** Endereço: **Praça Nossa Senhora Aparecida, 61**

Número de Ordem	100	Número da Matrícula	298
-----------------	------------	---------------------	------------

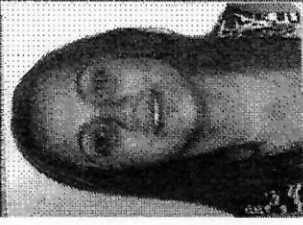

Filiação		Pai: ALCIDES DO ROSARIO GOMES		Mãe: SOLANGE BOVO GOMES	
Carteira Trabalho	Série	Título de Eleitor	C.P.F.	Carteira Reservista	Categ.
093460	282-SP	3175 5419 0116	335.759.618-08		
Data Nasc.	Nacionalidade	Estado Civil	Local do Nasc.	Estado	Grau de Instr.
23/09/1984	BRASILEIRA	SOLTEIRA	VARGEM GRANDE DO SUL	SP	ENSINO MEDIO

Autenticação

Quando Estrangeiro:	Cart. Mod. 19:	É Casado com Brasileira?	É Naturalizado?	Tem Filhos Brasileiros?
Data que Chegou ao Brasil:	Reg. Geral:	Nome do Cônjuge:		Quantos?
Fundo de Garantia por Tempo de Serviço				
Endereço: RUA ANTONIO RIBEIRO DA SILVA, 53 - COHAB II - VARGEM GRANDE DO SUL - SP - 13880-000				
Data da Opção: Data da Retiradação: 01/07/2011				
Banco Depositário:				

Beneficiário: JULIANA GOMES V.G. SUL 19 / 10 / 2010 HOSPITAL DE CARIDADE DE V.G. SUL	Nome	Data Nasc.	Parentesco	
	A CÓPIA CONFERE COM O ORIGINAL 02/07/2009 28/10/2006			
	Assinatura de Paulo HOSPITAL DE CARIDADE DE V.G. SUL			
	Cadastrado em: 20/11/2002 Sob nº: 128.193.692-34 Banco: CAIXA ECONÔMICA FEDERAL Agência: VARGEM GRANDE DO SUL Endereço: Banco: 104 Agência: 1201-5			

Data da Admissão	Data da Saída	CBO / Natureza do Cargo	Salário
01/07/2011		4221-10 - RECEPCIONISTA	R\$. 600,00
			Forma de Pagamento
			MENSAL

Horário de Trabalho		Característicos Físicos	
Entrada	Saída	Cor	Peso
		BRANCA	
		Cabelos	Olhos
		CASTANHOS	CASTANHOS
		Sinais	

Estou de pleno acordo com as declarações acima que exprimem a verdade

JULIANA GOMES

FRANCISCO DE ASSIS MARIUCCI MANOEL
 HOSPITAL DE CARIDADE DE VARGEM GRANDE DO SUL

Empregador: Hospital de Caridade de Vargem Grande d Sul C.N.P.J.: 72.863.665/0001-3 Endereço: Praça Nossa Senhora Aparecida, 61

Número de Ordem: 003 Número da Matrícula: 201

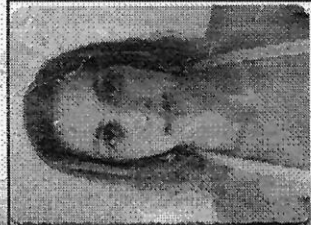

Filiação: Pai: NEWTON HALLA Mãe: MARIA CAMILA ZAMPARI HALLA

Carteira Trabalho	Série	Título de Eleitor	C.P.F.	Carteira Reservista	Categ.	R.G.
43.043	339/SP	303905210124	221.488.038.02			33.009.713-3
Data Nasc.	Nacionalidade	Estado Civil	Local do Nasc.	Estado	Grau de Instr.	
13/07/1984	BRASILEIRA	SOLTEIRA	VARGEM GRANDE DO SUL	SP	BAIXO SUPERIOR COMPLETO	

Autenticação

Quando Estrangeiro: Cart. Mod. 19: É Casado com Brasileira? É Naturalizado? Tem Filhos Brasileiros? Quantos?

Endereço: RUA DR. EDUARDO GABRIELLI, 159 - CENTRO VARGEM GRANDE DO SUL - 15.030-000

Fundo de Garantia por Tempo de Serviço

Data da Opção: Data da Retração: 15/08/2007

Banco Depositário:

Beneficiários	Nome	Data Nasc.	Parentesco
	A COPIA CONFERE COM O ORIGINAL		
	V. G. SUL 19/10/2000		
	Leidiceia R. Leite		
	HOSPITAL DE CARIDADE DE V. G. SUL		

Cadastrado em: 15/08/2007 Programa de Integração Social

Sob nº: 129.807.442-43

Banco: CAIXA ECONOMICA FEDERAL

Agência: VARGEM G. DO SUL

Códigos: Banco: 004 Agência: 1201

Endereço:

Data da Admissão: 15/08/2007

Data da Saída:

CBO / Natureza do Cargo: 2237-10 / NUTRICIONISTA

Salário: R\$ 1.191,00

Forma de Pagamento: MENSAL

Entrada	Horário de Trabalho		Característicos Físicos	
	Refeição	Saída	Cor	Altura
			BRANCA	
			Cabelos	Olhos
				Peso
				Sinais

Estou de pleno acordo com as declarações acima que exprimem a verdade

(Signature)

FRANCISCO DE ASSIS MASSUÇO MANOEL
HOSPITAL DE CARIDADE DE VARGEM GRANDE DO SUL

(Signature)

LAURA ZAMPARI HALLA

REGISTRO DE EMPREGADOS

Empregador: Hospital de Caridade de Vargem Grande d ul C.N.P.J.: 72.863.665/0001-3 Endereço: Praça Nossa Senhora Aparecida, 61

Número de Ordem **111** Filação **LETÍCIA DE SOUZA PIROLA** Pai: **JAMIL PIROLA** Mãe: **MARTA APARECIDA DE SOUZA** Autenticação **309**



Carteira Trabalho	Série	Título de Eleitor	C.P.F.	Carteira Reservista	Categ.	R.G.
079467	345-SP	3596 8201 0141	383.612.608-70			45.195.331-5
Data Nasc.	Nacionalidade	Estado Civil	Local do Nasc.	Estado	Grad de Instr.	
14/10/1989	BRASILEIRA	SOLTEIRA	VARGEM GRANDE DO SUL	SP	ENSINO MÉDIO	

Quando Estrangeiro: Cart. Mod. 19: É Casado com Brasileira? E Naturalizado? Tem Filhos Brasileiros?

Data que Chegou ao Brasil: Nome do Cônjuge: Quantos?

Endereço: **RUA DELTA, 752 - VILA SANTANA - VARGEM GRANDE DO SUL - SP - 13880-000**

Mudança de Endereço:

Fundo de Garantia por Tempo de Serviço
Data da Opção: Data da Retração: **03/10/2011**
Banco Depositário:

Beneficiários

Nome	Data Nasc.	Parentesco
A CÓPIA CONFERE COM O ORIGINAL		
V. G. SUL 39 / 10 / 2000		
 HOSPITAL DE CARIDADE DE V. G. SUL		

Programa de Integração Social
Cadastrado em: **20/08/2008**
Sob nº: **210.708.726-70**
Banco: **CAIXA ECONOMICA FEDERAL**
Agência: **VARGEM GRANDE DO SUL - SP**
Endereço: **1201-5**
Banco: **104 Agência: 1201-5**

Data de Admissão: **03/10/2011** Data da Saída:

CBO / Natureza do Cargo: **3222-05 - TÉCNICO DE ENFERMAGEM** Salário: **R\$. 669,00** Forma de Pagamento: **MENSAL**

Horário de Trabalho		Característicos Físicos	
Entrada	Saída	Cor	Altura
		PARDA	
		Cabelos	Olhos
		PRETOS	PRETOS
			Sinais

Estou de pleno acordo com as declarações acima que exprimem a verdade

Polegar Direito: 

Francisco de Assis Mancele
HOSPITAL DE CARIDADE DE VARGEM GRANDE DO SUL

Letícia de Souza Pirola
LETÍCIA DE SOUZA PIROLA

REGISTRO DE EMPREGADOS

Empregador: Hospital de Caridade de Vargem Grande do Sul C.N.P.J.: 72.863.665/0001-30 Endereço: Praça Nossa Senhora Aparecida, 61

Número de Ordem: **390** Nome: **LUANA FERNANDA CEQUALINI** Número da Matrícula: **505**

Filiação: Pai: **LUIZ BAPTISTA CEQUALINI** Mãe: **LUCIA HELENA DA SILVA CEQUALINI**

Carteira Trabalho	Série	Título de Eleitor	C.P.F.	Carteira Reservista	Categ.	R.G.
095910	00404-SP	40371881-0132	432.325.118-43			49.573.339-8
Data Nasc.	Nacionalidade	Estado Civil	Local do Nasc.	Estado	Grau de Instr.	
09/03/1994	BRASILEIRA	SOLTEIRA	CAGANDE	BR	ENS SUPERIOR COMPLETO	

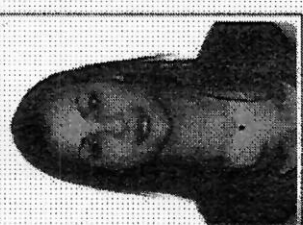

Autenticação

Quando Estrangeiro: _____ Cart. Mod. 19: _____ É Casado com Brasileira? _____ É Naturalizado? _____ Tem Filhos Brasileiros? _____
 Data que Chegou ao Brasil: _____ Reg. Geral: _____ Nome do Cônjuge: _____ Quantos? _____

Endereço: **RUA SANTANA, 164 - JARDIM MORUMBI VARGEM GRANDE DO SUL - SP 13900-000**

Fundo de Garantia por Tempo de Serviço
 Data da Opção: Data da Retração: **01/03/2017**
 Banco Depositário: _____

Beneficiários

Nome	Data Nasc.	Parentesco
A CÓPIA CONFERE COM O ORIGINAL		
V. G. SUL 39 / 30 / 2020		
 HOSPITAL DE CARIDADE DE V. G. SUL		

Cadastrado em: **Programa de Integração Social**
 Sob nº: **163.58641-12-4**
 Banco: **CAIXA ECONOMICA FEDERAL**
 Agência: _____ Códigos: _____
 Banco: Agência: _____
 Endereço: _____

Data da Admissão: **01/03/2017** Data da Saída: _____ CBO / Natureza do Cargo: **2234-05 FARMACÊUTICA** Salário: **R\$ 2.000,00** Forma de Pagamento: **MENSAL**

Horário de Trabalho		Característicos Físicos	
Entrada	Saída	Cor	Peso
		BRANCA	
		Cabelos	
		CASTANHOS	
		Olhos	
		CASTANHOS	
		Sinais	

Estou de pleno acordo com as declarações acima que expriment a verdade

Polegar Direito: _____

FRANCISCO DE ASSIS MASUCO MANOEL
 HOSPITAL DE CARIDADE DE VARGEM GRANDE DO SUL

LUANA FERNANDA CEQUALINI

REGISTRO DE EMPREGADOS

Empregador: Hospital de Caridade de Vargem Grande d Jul C.N.P.J.: 72.863.665/0001-3 Endereço: Praça Nossa Senhora Aparecida, 61

Número de Ordem: **108** Número da Matrícula: **306**

Filiação: Pai: **JOSE MESSIAS** Mãe: **LOURDES CONCEIÇÃO MESSIAS** Autenticação

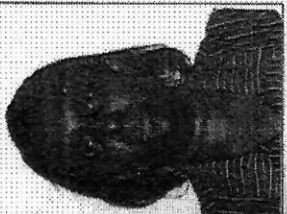

Carteira Trabalho	Série	Título de Eleitor	C.P.F.	Carteira Reservista	Categ.	R.G.
063172	167-SP	2011 8422 0124	250.897.958-94			26.562.092-2
Data Nasc.	Nacionalidade	Estado Civil	Local do Nasc.	Estado	Grad de Instr.	
28/10/1971	BRASILEIRA	CASADA	SÃO JOÃO DA BOA VISTA	SP	ENSINO MÉDIO	

Quando Estrangeiro: Cart. Mod. 19. É Casado com Brasileira? É Naturalizado? Tem Filhos Brasileiros? Quantos?

Endereço: **RUA ANTÔNIO COSTA, 279 - JD PAULISTA - VARGEM GRANDE DO SUL - SP - 13880-000**
 Mudança de Endereço: **Fundo de Garantia por Tempo de Serviço**
 Banco Depositário: **Data da Opção: Data da Retração: 03/10/2011**

Beneficiários	Nome	Data Nasc.	Parentesco	Cadastrado em:	Programa de Integração Social
JOÃO VICTOR MESSIAS CYPRIANO		21/07/1999	FILHO	06/11/2002	
PEDRO HENRIQUE MESSIAS CYPRIANO		21/07/1999			
	A CÓPIA CONFERE COM O ORIGINAL Sob nº: 128.184.672-43				
	M.G. SUL 19 / 10 / 2000 Banco: CAIXA ECONOMICA FEDERAL				
	Agência VARGEM GRANDE DO SUL Códigos Banco: 104 Agência: 1201-5				
	R. Maria O. Leite. HOSPITAL DE CARIDADE DE V. G. S. U. Endereço				

Data da Admissão: **03/10/2011** Data da Saída: **CBO / Natureza do Cargo** Salário: **R\$. 619,00** Forma de Pagamento: **Mensal**

Entrada	Horário de Trabalho		Característicos Físicos	
	Refeição	Saída	Cor	Peso
			NEGRA <td></td>	
			Cabelos <td>Olhos </td>	Olhos
			PRETOS	PRETOS
				Sinais

[Handwritten Signature]

FRANCISCO DE ASSIS MASUCCO MARQUEL
 HOSPITAL DE CARIDADE DE VARGEM GRANDE DO SUL

Estou de pleno acordo com as declarações acima que exprimem a verdade

[Handwritten Signature]
 LUCIA ORMINDA MESSIAS CYPRIANO

REGISTRO DE EMPREGADO

HOSPITAL CARIDADE VARGEM GRANDE DO SUL 72.863.685/0001-30 PRAÇA NOSSA SENHORA APARECIDA, 61 - VARGEM GRANDE DO SUL

EMPREGADOR: HOSPITAL CARIDADE VARGEM GRANDE DO SUL
 NÚMERO DE ORDEM: 00158
 NOME: LUCIANA JERONIMO
 ENDEREÇO: _____

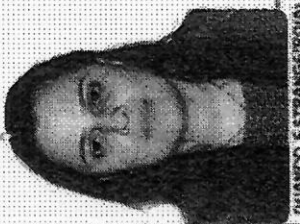

FILIAÇÃO: PAI: LAERCIO JERONIMO
 MÃE: VERA LUCIA SEREMIAS JERONIMO
 NACIONALIDADE: _____
 NÚMERO DE MATRÍCULA: 00158

DATA NASCIMENTO: 09/03/1978
 IDADE: 40
 NACIONALIDADE: Brasil
 ESTADO CIVIL: Solteiro(a)
 LOCAL DE NASCIMENTO: VARGEM GRANDE DO SUL
 ESTADO: SAO PAULO
 CÉDULA DE IDENTIDADE: 346934688

CART. PROFIS: 0059032
 ZERE: 00106
 CATEGORIA: _____
 C.F.P.C.I.C: 220 924 088-36
 TÍTULO ELEITOR: _____
 C.S.: _____

QUANTO E ESTRANGEIRO(A): _____
 DATA QUE CHEGOU AO BRASIL: _____
 E CASAD(A) COM BRASILEIRO(A)?
 F. NATURALIZADO(A)?
 TEM FILHO BRASILEIRO(S)
 QUANTOS? _____

EMPREGADO: VERA LUCIA BATISSOCO, 40, COHAB V - VARGEM GRANDE DO SUL
 ENDEREÇO: _____
 AUTENTICAÇÃO: _____

DEPENDENTES: _____
 A COPIA CONFERE COM O ORIGINAL
 V. G. SUL 19 / 10 / 2020
 HOSPITAL DE CARIDADE DE V. G. SUL
 CADASTRO EM: 04/06/2016
 SOB Nº: 13041937262
 DEP. AO BANCO: _____
 ENDEREÇO: _____
 BANCO: Não informado
 PROGRAMA DE INTEGRAÇÃO SOCIAL (PIS): _____
 CARACTERÍSTICAS FÍSICAS:
 COR: Branca
 ALTURA: _____
 PESO: _____
 CABELO(S): _____
 SINAL(S): _____
 OLHO(S): _____

DATA DE ADMISSÃO: 04/06/2018
 DATA DE REGISTRO: 04/06/2018
 CARGO: TECNICO DE ENFERMAGEM
 SEÇÃO: AMBULATORIO
 SALÁRIO INICIAL: 1.450,00
 COMISSÕES: _____
 TABELA: _____
 FORMA PAGAMENTO: Por Mês

SITUAÇÃO PERANTE O FUNDO DE GARANTIA POR TEMPO DE SERVIÇO: _____
 DATA DA OPÇÃO: 04/06/2018
 DATA DA RETRAÇÃO: _____
 BANCO DEPOSITÁRIO: 0 - Não informado
 HORÁRIO DE TRABALHO: _____
 ENTRADA: _____
 REFEIÇÃO: _____
 SAÍDA: _____
 DESCANSO SEMANAL: _____

DATA DE EMISSÃO: 04/06/2018
 ESTOU DE FLENO ACORDO COM AS DECLARAÇÕES E ACABA QUE EXPRIMEM A VERDADE
 Assinatura: *Luciana Jeronimo*
 LUCIANA JERONIMO
 FOLEGAR DIREITO
 CAMBIO E VOTO DO EMPREGADOR

REGISTRO DE EMPREGADOS

Empregador: Hospital de Caridade de Vargem Grande d Jul C.N.P.J.: 72.863.665/0001-3 Endereço: Praça Nossa Senhora Aparecida, 61

Número de Ordem: **093** Nome: **LUCIANA MARÇAL FAGUNDES** Número da Matrícula: **291**

Filiação		Pai: ONOFRE FAGUNDES		Autenticação	
Mãe: LUCIANA MARÇAL FAGUNDES					
Carteira Trabalho	Série	Título de Eleitor	C.P.F.	Carteira Reservista	Categ.
030981	335-SP		358.062.426-89		
Data Nasc.	Nacionalidade	Estado Civil	Local do Nasc.	Estado	Grad de Instr.
16/07/1987	BRASILEIRA	SOLTEIRA	AGUAS DA PRATA	SP	ENSINO FUNDAMENTAL



Quando Estrangeiro: _____ Cart. Mod. 19: _____ É Casado com Brasileira? _____ É Naturalizado? _____ Tem Filhos Brasileiros? _____
 Data que Chegou ao Brasil: _____ Reg. Geral: _____ Nome do Cônjuge: _____ Quantos? _____

Endereço: **RUA DR. MOACIR TRONGOSO PERES, 161 - CENTRO - VARGEM GRANDE DO SUL - SP - 13880-000**
 Fundo de Garantia por Tempo de Serviço

Mudança de Endereço: **Rua Antônio Bonfante, 40 Cabob VI**
 Data da Opção: Data da Retração: **04/03/2011**
 Banco Depositário: _____

Beneficiários		Programa de Integração Social	
Nome		Cadastrado em: 06/09/2006	
Data Nasc.		Sob nº: 164.577.126-58	
Parentesco		Banco: CAIXA ECONOMICA FEDERAL	
		Agência: VARGEM GRANDE DO SUL - SP	
		Códigos	
		Banco: 104 Agência: 1201-5	
		Endereço	

Data da Admissão: **04/03/2011** Data da Saída: _____ CBO / Natureza do Cargo: **4221-10 - RECEPCIONISTA** Salário: **R\$. 552,00** Forma de Pagamento: **MENSAL**

Horário de Trabalho		Característicos Físicos	
Entrada	Saída	Cor	Peso
		BRANCA	
		Cabelos CASTANHOS	Olhos CASTANHOS
			Sinais

Estou de pleno acordo com as declarações acima que exprime a verdade

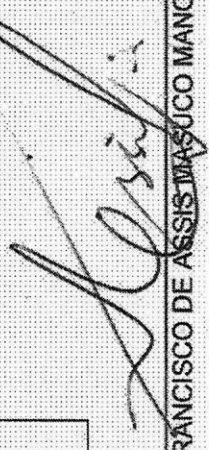

FRANCISCO DE ASSIS MASUCO MANOEL.

LUCIANA MARÇAL FAGUNDES

REGISTRO DE EMPREGADOS

Empregador: Hospital de Caridade de Vargem Grande **Sul** C.N.P.J.: 72.863.665/0001-**3** Endereço: Praça Nossa Senhora Aparecida, 61

Número de Ordem	239	Número da Matrícula	438
-----------------	------------	---------------------	------------

	Filiação: Pai: JOAO BATISTA RIBEIRO Mãe: VERA LUCIA DOS SANTOS RIBEIRO					
Carteira Trabalho	Série	Título de Eleitor	C.P.F.	Carteira Reservista	Categ.	R.G.
53.063	166/SP	248.701.2101-59	038.204.876-89			27.888.134-8
Data Nasc.	Nacionalidade	Estado Civil	Local do Nasc.	Estado	Grau de Instr.	
29/03/1977	BRASILEIRA	SOLTEIRA	VARGEM G. DO SUL	SP	2º GRAU COMPLETO	

Quando Estrangeiro: _____ É Casado com Brasileira? É Naturalizado? Tem Filhos Brasileiros? Quantos? _____

Data que Chegou ao Brasil: _____ Nome do Cônjuge: _____

Endereço: **RUA HENRIQUE FALCONI-32 - VARGEM GRANDE DO SUL- SP 13680-000**

Mudança de Endereço: _____

Beneficiários	Nome	Data Nasc.	Parentesco
	VITOR AUGUSTO RIBEIRO COSTA	05/05/2006	FILHO
A COPIA CONFERE COM O ORIGINAL V. G. SUL 39 / 30 130700  HOSPITAL DE CARIDADE DE V. G. SUL			

Data da Admissão	Data da Saída	CBO / Natureza do Cargo	Salário	Forma de Pagamento
02/10/2006		3222-05 AUX DE ENFERMAGEM	488,00	MENSAL

Entrada	Refeição	Saída	Descanso Semanal	

Cor	Altura	Peso	Sinais	
BRANCA				
Cabelos	Olhos	CASTANHOS	CASTANHOS	

Estou de pleno acordo com as declarações acima que exprimem a verdade

Polegar Direito

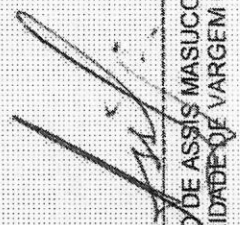
 FRANCISCO DE ASSIS MASLUCIO MANOEL
 HOSPITAL DE CARIDADE DE VARGEM GRANDE DO SUL

 MARCELA DOS SANTOS RIBEIRO

Ficha de Registro de Empregados

Empresa : 0001 - HOSPITAL DE CARIDADE DE VARGEM GRANDE DO SUL

Endereço: PRAÇA NOSSA SENHORA APARECIDA 61

Bairro : NOSSA SENHORA APARECIDA Cidade: VARGEM GRANDE DO SUL UF: SP CNPJ: 72.863.665/0001-30

Data de Emissão: 18/10/2017

Hora: 16:16

Autenticação

Nome: MARCELA MIRANDA MACIEL Matrícula: 00511

Filiação: Pai : JOAO FRANCISCO AZEVEDO MACIEL
Mãe : ANA MARIA MIRANDA MACIEL

Cart. Profissional / Série : 0046147.00231-SP
Cart. Reservista : 2758 4516 0183 Categoria :
Título de Eleitor : 32.903.904-0 Emissão :
Cart. Identidade : 354.952.888-40P.I.S.
C.P.F.

Data CTPS : 27/11/2009
Ex. Admissional : Ex. Médico :
Org. Emissor : SSP/SP
Data Cad. PIS : 02/07/1997



A CÓPIA CONFERE COM O ORIGINAL
V. G. SUL 19 / 10 / 2020
Patricia A. Leite
HOSPITAL DE CARIDADE DE V. G. SUL

Especificações do Conselho Regional

Nome Conselho Regional: CONSELHO FEDERAL DE ENFERMAGEM

Sigla Conselho: COREN

Nº.Registro: 000476377Região do Registro:

Data de Nascimento : 27/03/1981
Local Nascimento : Campinas

Estado Civil : Solteiro(a)
Nacionalidade

Grau Instrução : 09-Superior Completo
Sexo : Feminino

Cor : Branca
Cabelos : CASTANHOS

Altura :
Olhos : AZUIS

Peso :
Defeitos :

Endereço Atual : RUA PRUDENTE DE MORAES 230

Bairro : CENTRO

Cidade : Vargem Grande do Sul Estado : SP

CEP : 13880-000

Quando Estrangeiro

Naturalizado: Filhos Brasileiros:
Visto: Validade Carteira de Trabalho:

N.º de Filhos:

Data de Chegada :

Nº.Cart.Mod.19: Nº.Reg.Geral:

Validade Cart. Ident.: Tipo de

Data Admissão: 09/10/2017

Cargo Atual: Enfermeiro

Local Trabalho: VARGEM GRANDE DO SUL



Data Opção FGTS: 09/10/2017

Salário Atual: R\$ 2.670,00

Membro CIPA: Não

Forma Pagamento: 01 (Crédito em Conta Corrente)

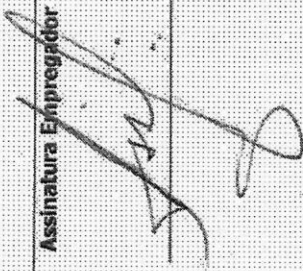
Tipo Salário: Mensalista

Dependentes Nome Parentesco	DT.Nasc	Salário Família	Imposto Renda	Salário Educação
Férias				
Período Aquisitivo: a		Período Gozo: a		
Alteração de Cargos/Salários				
09/10/2017	Enfermeiro	2.670,00	001 - DISSÍDIO COLETIVO	
Contribuição Sindical:				
Movimentos / Afastamentos				
Anotações Gerais				
Data de Saída :	Assinatura Empregador	Assinatura Empregado: Admissão	Assinatura Empregado : Desligamento	
Ex.Demissional :				
Cod. Afastamento :				

A CÓPIA CONFERE COM O ORIGINAL
V. G. SUL 39 / 10 / 2020
Patricia O. Leite
HOSPITAL DE CARIDADE DE V. G. SUL

Empregador: Hospital de Caridade de Vargem Grande do Sul C.N.P.J.: 72.863.665/0001-3 Endereço: Praça Nossa Senhora Aparecida, 61

Número de Ordem: 295 Número da Matrícula: 494

Filiação Pai: JOAO PAULINO Mãe: GILDA FONTANA PAULINO

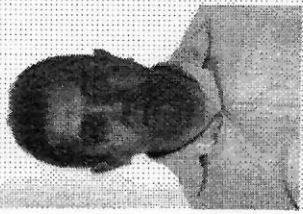

Autenticação

Carteira Trabalho	Série	Título de Eleitor	C.P.F.	Carteira Reservista	Categ.	R.G.
58954	00196-SP	31765348-0193	927.329 / 18-20	839524	2	18.693.504-3
Data Nasc.	Nacionalidade	Estado Civil	Local do Nasc.	Estado	Grau de Instr.	
12/12/1973	BRASILEIRA	SOLTEIRO	VARGEM GRANDE DO SUL	SP	ENSINO MEDIO COMPLETO	

Quando Estrangeiro: Data que Chegou ao Brasil: Cart Mod. 19: É Casado com Brasileira? É Naturalizado? Tem Filhos Brasileiros? Quantos?

Endereço: RUA 11 DE NOVEMBRO, 266 - ILHA SANTA TEREZINHA - VARGEM GRANDE DO SUL - SP 13300-300

Nome: Francisco de Assis Masuco Manoel Parentesco: 13

Programa de Integração Social

Cadastrado em: 31/01/1993

Sob nº: 125.417.238-24

Banco: CAIXA ECONOMICA FEDERAL

Agência: VARGEM GRANDE DO SUL

Códigos: Banco: 001 Agência: 120134

Data da Admissão: 04/04/2018 Data da Saída: CBO / Natureza do Cargo: 3222-30 AUXILIAR DE ENFERMAGEM Salário: R\$ 1.100,00 Forma de Pagamento: MENSAL

Horário de Trabalho		Característicos Físicos	
Entrada	Refeição	Cor	Altura
	Saída	BRANCA	
	Descanso Semanal	Cabelos:	Olhos
		CASTANHOS	CASTANHOS
			Sinais

Polegar Direito

Estou de pleno acordo com as declarações acima que exprimem a verdade

Francisco de Assis Masuco Manoel

FRANCISCO DE ASSIS MASUCO MANOEL
HOSPITAL DE CARIDADE DE VARGEM GRANDE DO SUL

Marcelo Aparecido Paulino

MARCELO APARECIDO PAULINO

REGISTRO DE EMPREGADOS

Empregador: Hospital de Caridade de Vargem Grande do Sul C.N.P.J.: 72.863.665/0001-5 Endereço: Praça Nossa Senhora Aparecida, 61
 Número de Ordem: 198 065 Marcia Aparecida Micheletto Número da Matrícula: 263



Filiação: Pai: ANTONIO MICHELETTI Mãe: LEONOR GASPARIM MICHELETTI

Carteira Trabalho	Série	Título de Eleitor	C.P.F.	Carteira Reservista	Categ.	R.G.
07476	150SP	16634490132	14309699898			209421629
Data Nasc.	Nacionalidade	Estado Civil	Local do Nasc.	Estado	Grau de Instr.	
15/03/1972	BRASILEIRA	CASADA	VARGEM GRANDE DO SUL	SP	2º GRAU COMPLETO	

Autenticação

Quando Estrangeiro: Cart. Mod. 19: É Casado com Brasileira? É Naturalizado? Tem Filhos Brasileiros? Quantos?

Endereço: Mudança de Endereço: Fundo de Garantia por Tempo de Serviço

Beneficiários

Nome	Data Nasc.	Parentesco
A CÓPIA CONFERE COM O ORIGINAL		
V. G. SUL 19 / 30 150000		
Rafaela de Jesus		
HOSPITAL DE CARIDADE DE V. G. SUL		

Cadastrado em: 04/03/2010 Programa de Integração Social
 Sob nº: 12455043063
 Banco: CAIXA ECONOMICA FEDERAL
 Agência: VARGEM GRANDE DO SUL Códigos
 Banco: Agência: 1201
 Endereço:

Data da Admissão: 03/03/2010 Data da Saída: CBO / Natureza do Cargo: 3222-30 - AUXILIAR ENFERMAGEM Salário: R\$. 550,00 Forma de Pagamento: MENSAL

Horário de Trabalho		Característicos Físicos				
Entrada	Refeição	Saída	Descanso Semanal	Cor	Altura	Peso
				Cabelos	Olhos	Sinais
				CASTANHOS	CASTANHOS	

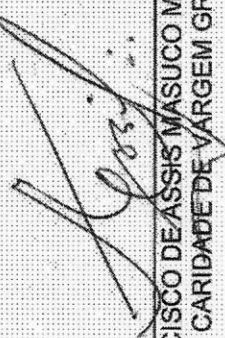
Polegar Direito: 
 Estou de pleno acordo com as declarações acima que exprimem a verdade
 Marcia Aparecida Micheletto Palmieri
 MARCIA APARECIDA MICHELETTI
 FRANCISCO DE ASSIS MASUCO MANOEL
 HOSPITAL DE CARIDADE DE VARGEM GRANDE DO SUL

Empregador: Hospital de Caridade de Vargem Grande Sul C.N.P.J.: 72.863.665/0001- Sul Endereço: Praça Nossa Senhora Aparecida, 61

Número de Ordem: 012

Nome: MARCOS ANTONIO ROMEIRO

Número da Matrícula: 210

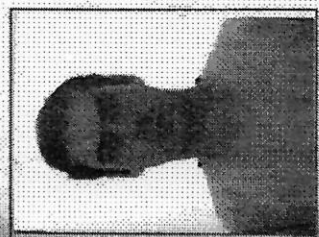

Filiação: Pai: LUIZ ROMEIRO Mãe: CLARICE SABIA ROMEIRO

Carteira Trabalho	Série	Título de Eleitor	C.P.F.	Carteira Reservista	Categ.	R.G.
62.161	123/SP	1839902201-67	120.446.348-48	688437-P		23.935.666-4
Data Nasc.	Nacionalidade	Estado Civil	Local do Nasc.	Estado	Grâu de Instr.	
11/01/1971	BRASILEIRA	CASADO	VARGEM G. DO SUL	SP	ENS FUNDAMENTAL INCOMPLETO	

Autenticação

Quando Estrangeiro: Cart. Mod. 19: É Casado com Brasileira? É Naturalizado? Tem Filhos Brasileiros?
 Data que Chegou ao Brasil: Nome do Cônjuge: Quantos?

Endereço: RUA FRANCISCO RIBEIRO DA COSTA-56 - JD DOLORES - VARGEM G. DO SUL-SP
 Mudança de Endereço:

Fundo de Garantia por Tempo de Serviço
 Data da Opção: 12/11/2007 Data da Retratção:
 Banco Depositário: CAIXA ECONOMICA FEDERAL

Beneficiários		Nome	Data Nasc.	Parentesco
TAINÁ CRISTINA ROMEIRO			13/01/2002	FILHO
A COPIA CONFERE COM O ORIGINAL				
V.G. SUL 19 / 10 / 2000				
Romeiro, O. Paulo.				
HOSPITAL DE CARIDADE DE V. G. SUL				

Data da Admissão: 12/11/2007
 Data da Saída:
 CBO / Natureza do Cargo: 7241-15 / ENCANADOR DE MANUTENÇÃO
 Salário: R\$. 465,00
 Forma de Pagamento: MENSAL

Horário de Trabalho		Característicos Físicos	
Entrada	Refeição	Cor	Altura
	Saída	BRANCA	
	Descanso Semanal	Cabelos	Olhos
			Sinais

Polegar Direito

Estou de pleno acordo com as declarações acima que exprimem a verdade

Marcos Antonio Romeiro
 MARCOS ANTONIO ROMEIRO

Francisco de Assis Masuco Manoel
 FRANCISCO DE ASSIS MASUCO MANOEL
 HOSPITAL DE CARIDADE DE VARGEM GRANDE DO SUL

Número de Ordem: **020**

Nome: **MARIA ANGELICA MANOEL**

Número da Matrícula: **218**



Filiação

Pai: VICENTE JOSE MANOEL
Mãe: MARIA DE LOURDES MANOEL

Carteira Trabalho	Série	Título de Eleitor	C.P.F.	Carteira Reservista	Categ.	R.G.
46.781	141/SP	747186101-41	184.304.748-97			20.493.558-1
Data Nasc.	Nacionalidade	Estado Civil	Local do Nasc.	Estado	SP	ENS MEDIO
02/10/1967	BRASILEIRA	SOLTEIRO	VARGEM G. DO SUL	SP	SP	COMPLETO

Autenticação

Quando Estrangeiro: Cart. Mod. 19: É Casado com Brasileira? É Naturalizado? Tem Filhos Brasileiros?
 Data que Chegou ao Brasil: Nome do Cônjuge: Quantos?

Endereço Mudança de Endereço: **RUA JULIO R. DE OLIVEIRA, 661 - JD FORTALEZA - VARGEM G. DO SUL-SP**

Fundo de Garantia por Tempo de Serviço
 Data da Opção: 08/04/2008 Data da Retratção:
 Banco Depositário: CAIXA ECONOMICA FEDERAL

Beneficiários	Nome	Data Nasc.	Parentesco
MARILIA HELENA MANOEL ROQUETO		26/05/1994	FILHO
A CÓPIA CONFERE COM O ORIGINAL			
V.G. SUL 29 730 10000			
Francisco de Assis Masuco Manoel			
HOSPITAL DE CARIDADE DE V.G. SUL			

Programa de Integração Social
 Cadastrado em: 15/01/1993
 Sob nº: 124.861.507-40
 Banco: CAIXA ECONOMICA FEDERAL
 Agência: VARGEM G. DO SUL
 Códigos: Banco: 104 Agência: 1201
 Endereço PÇA CAP. JOÃO PINTO FONTÃO, 162

Data da Admissão: 08/04/2008

Data da Saída:

CBO / Natureza do Cargo: 3222-05 / TEC DE ENFERMAGEM

Salário: R\$. 550,00

Forma de Pagamento: MENSAL

Horário de Trabalho			Característicos Físicos		
Entrada	Refeição	Saída	Cor	Altura	Peso
			PRETA		
			Cabelos	Olhos	Sinais

Descanso Semanal:

Polegar Direito

Estou de pleno acordo com as declarações acima que exprimem a verdade

Maria Manoel
 MARIA ANGELICA MANOEL

Francisco de Assis Masuco Manoel
 FRANCISCO DE ASSIS MASUCO MANOEL
 HOSPITAL DE CARIDADE DE VARGEM GRANDE DO SUL

REGISTRO DE EMPREGADOS

Empregador: **Hospital de Caridade de Vargem Grande c Sul** C.N.P.J.: **72.863.665/0001-3** Endereço: **Praça Nossa Senhora Aparecida, 61**

Número de Ordem: **246** Nome: **MARIA MILAN ZANI** Número da Matrícula: **445**



Filiação: Pai: **ANTONIO MILAN** Mãe: **FRANCISCA JACON MILAN** Autenticação

Carteira Trabalho	Série	Título de Eleitor	C.P.F.	Carteira Reservista	Categ.	R.G.
46.443	042/SP	746.975.301-67	147.556.378-96			21.845.833
Data Nasc.	Nacionalidade	Estado Civil	Local do Nasc.	Estado	Grau de Instr.	
28/06/1944	BRASILEIRA	CASADA	DIVINOLANDIA	SP	ENS FUNDAMENTAL COMPLETO	

Quando Estrangeiro: _____ Cart. Mod. 19: _____ E Casado com Brasileira? _____ E Naturalizado? _____ Tem Filhos Brasileiros? _____
 Data que Chegou ao Brasil: _____ Reg. Geral: _____ Nome do Cônjuge: _____ Quantos? _____

Endereço: **RUA PITANGUEIRAS, 378 - VILA SANTANA VARGEM GRANDE DO SUL - SP 13880-000** Fundo de Garantia por Tempo de Serviço
 Mudança de Endereço: _____ Data da Opção: **01/08/1991**
 Banco Depositário: _____

Beneficiários

Nome	Data Nasc.	Parentesco
A CÓPIA CONFERE COM O ORIGINAL		
V. G. SUL 29 / 10 / 2020		
Assinado A. P. P. S. S.		
HOSPITAL DE CARIDADE DE V. G. SUL		

Cadastro em: **20/09/1982** Programa de Integração Social
 Sob nº: **120.690.218-76**
 Banco: **ITAU S.A.**
 Agência: **VARGEM G. DO SUL** Códigos
 Endereço: _____ Banco: **341 Agência: 0129**

Data da Admissão: **01/08/1991** Data da Saída: _____ CBO / Natureza do Cargo: **LAVADEIRA** Salário: **19.500,00** Forma de Pagamento: **MENSAL**

Horário de Trabalho		Característicos Físicos				
Entrada	Refeição	Saída	Descanso Semanal	Cor	Altura	Peso
				BRANCA		
				Cabelos CLAROS	Olhos CLAROS	Sinais

Estou de pleno acordo com as declarações acima que exprimem a verdade

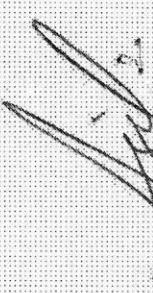
 FRANCISCO DE ASSIS MASUCO MANOEL
 HOSPITAL DE CARIDADE DE VARGEM GRANDE DO SUL

 MARIA MILAN ZANI

REGISTRO DE EMPREGADOS

Empregador: Hospital de Caridade de Vargem Grande do Sul C.N.P.J.: 72.863.665/0001-3 Endereço: Praça Nossa Senhora Aparecida, 61

Número de Ordem: **247** Nome: **MARIA ROSE CAROSSI** Número da Matrícula: **446**

Filiação: Pai: **JOSE CARLOS CAROSSI** Mãe: **MARIA DE LOURDES FIGARO CAROSSI**

Carteira Trabalho	Série	Título de Eleitor	C.P.F.	Carteira Reservista	Categ.	R.G.
54.577	095/SP	248.706.3501-75	245.746.188-09			22.260.305
Data Nasc.	Nacionalidade	Estado Civil	Local do Nasc.	Estado	Grad de Instr.	
24/04/1969	BRASILEIRA	SOLTEIRA	VARGEM G. DO SUL	SP		



Autenticação

Quando Estrangeiro: Cart. Mod. 19: É Casado com Brasileira? É Naturalizado? Tem Filhos Brasileiros?
 Data que Chegou ao Brasil: Nome do Cônjuge: Quantos?

Endereço: **RUA JABOTICABAL-580 - VILA SANTANA VARGEM GRANDE DO SUL - SP 13860-000**
 Mudança de Endereço:

Beneficiários

Nome	Data Nasc.	Parentesco
MARCELA CAROSSI OLIVEIRA	16/01/1997	FILHO
A CÓPIA CONFERE COM O ORIGINAL		
V. G. SUL 19 / 10 / 2000		
<i>Salvino A. Leite</i>		
HOSPITAL DE CARIDADE DE V. G. SUL		

Data de Admissão: **02/05/2005** Data da Saída: CBO / Natureza do Cargo: **LAVADEIRA** Salário: **300,00** Forma de Pagamento: **MENSAL**

Horário de Trabalho		Característicos Físicos	
Entrada	Saída	Cor	Peso
		BRANCA	
Refeição	Descanso Semanal	Cabelos	Sinais
		CASTANHOS	CASTANHOS

Polegar Direito

Estou de pleno acordo com as declarações acima que exprimem a verdade

Assinatura

FRANCISCO DE ASSIS MASUCO MANDEL
 HOSPITAL DE CARIDADE DE VARGEM GRANDE DO SUL

Maria Rose Carossi

MARIA ROSE CAROSSO

REGISTRO DE EMPREGADOS

Empregador: Hospital de Caridade de Vargem Grande d **Sul** C.N.P.J.: 72.863.665/0001-3 Endereço: Praça Nossa Senhora Aparecida, 61

Número de Ordem: **248** Número da Matrícula: **447**

Filiação: Pai: **JOSE COSTA SOARES** Mãe: **MARIA CELIA MIGUEL DA SILVA**

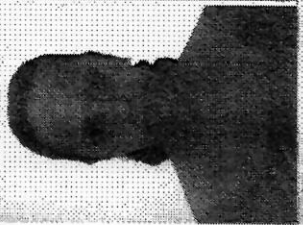

Autenticação

Carteira Trabalho	Série	Título de Eleitor	C.P.F.	Carteira Reservista	Categ.	R.G.
82.850	028/SP	746.211.201-24	143.327.558-98			22.260.302
Data Nasc.	Nacionalidade	Estado Civil	Local do Nasc.	Estado	Grau de Instr.	
25/10/1967	BRASILEIRA	CASADA	VARGEM G. DO SUL	SP	ENS FUNDAMENTAL COMPLETO	

Quando Estrangeiro: _____ Cart. Mod. 19: _____ É Casado com Brasileira? _____ É Naturalizado? _____ Tem Filhos Brasileiros? _____
 Data que Chegou ao Brasil: _____ Reg. Geral: _____ Nome do Cônjuge: _____ Quantos? _____

Endereço: **RUA APARECIDO PROCOPIO MACHADO, 80 - JD PARAISO (VARGEM GRANDE DO SUL - SP 13880-000)**
 Mudança de Endereço: _____

Beneficiários

Nome	Data Nasc.	Parentesco
A CÓPIA CONFERE COM O ORIGINAL		
V. G. SUL 19 / 10 / 2000		
 FRANCISCA DE ASSIS MASLUCIO MANOEL HOSPITAL DE CARIDADE DE V. G. SUL		

Programa de Integração Social
 Cadastrado em: 16/08/1983
 Sob nº: 121.436.505-92
 Banco: BRADESCO S.A.
 Agência: VARGEM G. DO SUL
 Endereço: Banco: 237 Agência: 0306

Data da Admissão: **01/07/1997** Data da Saída: _____ CBO / Natureza do Cargo: **ATENDENTE DE FARMACIA** Salário: **270,00** Forma de Pagamento: **MENSAL**

Horário de Trabalho		Característicos Físicos	
Entrada	Saída	Cor	Peso
		BRANCA	
		Cabelos	
		PRETOS	
		Olhos	
		PRETOS	
		Sinais	

Polegar Direito: _____

Estou de pleno acordo com as declarações acima que exprimem a verdade

Francisco de Assis Maslucio Manoel
 Hospital de Caridade de Vargem Grande do Sul

Maria Roseli Costa Canela

Empregador: Hospital de Caridade de Vargem Grande do Sul C.N.P.J.: 72.863.665/0001- Endereço: Praça Nossa Senhora Aparecida, 61
 Número de Ordem: 016 Nome: MARIA ROZELENE RIBEIRO Número da Matrícula: 214



Filiação: Pai: PEDRO ANTONIO RIBEIRO Mãe: ELISA CLAUDINA DE JESUS

Carteira Trabalho	Série	Título de Eleitor	C.P.F.	Carteira Reservista	Categ.	R.G.
45.168	067/SP	746978501-41	079.750.298-07			19.700.170-1
Data Nasc.	Nacionalidade	Estado Civil	Local do Nasc.	Estado	Grau de Instr.	
17/05/1964	BRASILEIRA	DESQUITADO	POÇOS DE CALDAS	MG	ENS FUNDAMENTAL INCOMPLETO	

Autenticação

Quando Estrangeiro: _____ É Casado com Brasileira? _____ É Naturalizado? _____ Tem Filhos Brasileiros? _____
 Data que Chegou ao Brasil: _____ Nome do Cônjuge: _____ Quantos? _____

Endereço: RUA AUGUSTO GADIANE, 167 - COHAB I - VARGEM G. DO SUL-SP
 Mudança de Endereço: _____
 Fundo de Garantia por Tempo de Serviço
 Data da Opção: 14/01/2008 Data da Retração: _____
 Banco Depositário: CAIXA ECONOMICA FEDERAL

Beneficiários

Nome	Data Nasc.	Parentesco
A CÓPIA CONFERE COM O ORIGINAL		
V. G. SUL 19 / 10 / 2000		
 FRANCISCA DE ASSIS MASUCO MANOEL HOSPITAL DE CARIDADE DE V. G. SUL		

Cadastrado em: Programa de Integração Social
 Sob nº: 123.357.125-53
 Banco: BANDEIRANTES
 Agência: PORTO FERREIRA Códigos: _____
 Endereço: PÇA JOÃO PROCOPIO, 03 Banco: 399 Agência: _____

Data da Admissão: 14/01/2008 CBO / Natureza do Cargo: 5132-20 / COZINHEIRO Salário: R\$. 398,00 Forma de Pagamento: MENSAL

Horário de Trabalho		Característicos Físicos	
Entrada	Refeição	Cor	Altura
		PARDA	
		Cabelos	Olhos
			Sinais

Polegar Direito: _____
 Estou de pleno acordo com as declarações acima que exprimem a verdade

 MARIA ROZELENE RIBEIRO
 FRANCISCO DE ASSIS MASUCO MANOEL
 HOSPITAL DE CARIDADE DE VARGEM GRANDE DO SUL

Empregador: Hospital de Caridade de Vargem Grande do Sul C.N.P.J.: 72.863.665/0001-3 Endereço: Praça Nossa Senhora Aparecida, 61

Número de Ordem: 387

MARILIA GABRIELA CARDOSO DA SILVA

Número da Matrícula

502



Filiação: Pai: LAÉRCIO GOMES DA SILVA Mãe: ANA ROSA SANTIAGO CARDOSO GOMES DA SILVA

Autenticação

Carteira Trabalho	Série	Título de Eleitor	C.P.F.	Carteira Reservista	Categ.	R.G.
080128	320-SP	2770 0097 0141	407.430.460-46			48.221.4477
Data Nasc.	Nacionalidade	Estado Civil	Local do Nasc.	Estado	Grau de Instr.	
27/05/1992	BRASILEIRA	SOLTEIRA	CASA BRANCA	SP	ENSINO MEDIO	

Quando Estrangeiro: Data que Chegou ao Brasil: Cart. Mod. 19: Reg. Geral: Nome do Cônjuge: É Casado com Brasileira? É Naturalizado? Tem Filhos Brasileiros? Quantos?

Endereço de Mudança de Endereço: RUA CARINO JOSE BERNARDES, 72 - JARDIM CRISTINA I VARGEM GRANDE DO SUL - SP 13090-000 Fundo de Garantia por Tempo de Serviço Data da Opção: Data da Retratção: 09/01/2017 Banco Depositário:

Beneficiários	Nome	Data Nasc.	Parentesco	Programa de Integração Social
	A CÓPIA CONFERE COM O ORIGINAL			
	V. G. SUL 19 / 10 / 2008			
	Marília G. Cardoso			
	HOSPITAL DE CARIDADE DE V. G. SUL			
	Cadastrado em:			
	Sob nº: 163.849.311-34			
	Banco:			
	Agência			
	Endereço			
				Códigos Banco: Agência:

Data da Admissão: 09/01/2017 Data da Saída: CBO / Natureza do Cargo: 4221-10 RECEPCIONISTA Salário: R\$ 1.050,00 Forma de Pagamento: MENSAL

Horário de Trabalho		Característicos Físicos	
Entrada	Refeição	Cor	Altura
	Saída	BRANCA	
	Descanso Semanal	Cabelos	Olhos
		CASTANHOS	CASTANHOS
			Sinais

Estou de pleno acordo com as declarações acima que exprimem a verdade

Francisco de Assis Masuco Manoel

FRANCISCO DE ASSIS MASUCO MANOEL HOSPITAL DE CARIDADE DE VARGEM GRANDE DO SUL

Marília Gabriela Cardoso da Silva MARILIA GABRIELA CARDOSO DA SILVA

REGISTRO DE EMPREGADOS

Empregador: Hospital de Caridade de Vargem Grande do Sul C.N.P.J.: 72.863.665/0001-7 Endereço: Praça Nossa Senhora Aparecida, 61

Número de Ordem: **249** Número da Matrícula: **448**

Filiação: Pai: **JOSE DOS SANTOS PACHECO** Mãe: **CLEUSA BELCHIOR DE OLIVEIRA PACHECO**



Carteira Trabalho	Série	Título de Eleitor	C.P.F.	Carteira Reservista	Categ.	R.G.
85.674	181/SP	248.712.4401-67	173.813.708-24			27.046.235-1
Data Nasc.	Nacionalidade	Estado Civil	Local do Nasc.	Estado	Grau de Instr.	
03/07/1974	BRASILEIRA	SOLTEIRA	SÃO PAULO	SP	ENS FUNDAMENTAL COMPLETO	

Autenticação

Quando Estrangeiro: _____ Cart. Mod. 19: _____ É Casado com Brasileira? _____ É Naturalizado? _____ Tem Filhos Brasileiros? _____
 Data que Chegou ao Brasil: _____ Reg. Geral: _____ Nome do Cônjuge: _____ Quantos? _____

Endereço de Mudança de Endereço: **RUA LEONARDO NOGUES RODRIGUES-420 - JD FORTALEZA VARGEM GRANDE DO SUL - SP 13880-000**

Fundo de Garantia por Tempo de Serviço
 Data da Opção: Data da Retração: **01/11/2004**
 Banco Depositário: _____

Beneficiários	Nome	Data Nasc.	Parentesco
	MONIQUE PACHECO DOS SANTOS	03/10/1992	FILHO
	PIETRO PACHECO DOS SANTOS	29/02/1996	FILHO

Programa de Integração Social
 Cadastrado em: **04/03/1994**
 Sob nº: **125.066.185-80**
 Banco: **CAIXA ECONOMICA FEDERAL**
 Agência: **VARGEM G. DO SUL** Códigos: _____
 Banco: **104 Agência: 1201-5**
 Endereço: _____

Data da Admissão: **01/11/2004** Data da Saída: _____ CBO / Natureza do Cargo: **3222-30 AUX DE ENFERMAGEM** Salário: **R\$ 410,00** Forma de Pagamento: **MENSAL**

Entrada	Refeição	Horário de Trabalho		Descanso Semanal	Característicos Físicos					
		Saída	Saída		Cor	Altura	Peso			
					BRANCA					
					Cabelos					
					CASTANHOS					
					Olhos					
					AZUIS					
					Sinais					

A CÓPIA CONFERE COM O ORIGINAL
 V. G. SUL 19 / 10 / 2000
 FRANCISCO DE ASSIS MANSUETO MANOEL
 HOSPITAL DE CARIDADE DE V. G. SUL

Estou de pleno acordo com as declarações acima que exprimem a verdade

Francisco de Assis Mansueto Manoel
 FRANCISCO DE ASSIS MANSUETO MANOEL
 HOSPITAL DE CARIDADE DE VARGEM GRANDE DO SUL

Monica Cristina Pacheco
 MONICA CRISTINA PACHECO

REGISTRADO DE EMPREGADOS

Empregador: Hospital de Caridade de Vargem Grande d Jul C.N.P.J.: 72.863.665/0001-3 Endereço: Praça Nossa Senhora Aparecida, 61

Número de Ordem: **141** NEIDE RODRIGUES DE SOUZA TOLEDO Número da Matrícula: **340**

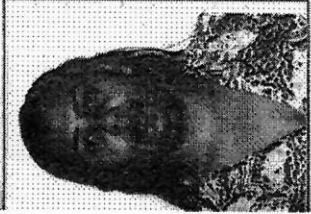

Filiação: Pai: **LIDIO FERREIRA DE SOUZA** Mãe: **ANA RODRIGUES DE SOUZA**

Carteira Trabalho	Série	Título de Eleitor	C.P.F.	Carteira Reservista	Categ.	R.G.
042738	111-SP	271.422.300/110	184.376.208-05			28.928.991-4
Data Nasc.	Nacionalidade	Estado Civil	Local do Nasc.	Estado	Grau de Instr.	
15/12/1973	BRASILEIRA	CASADA	TUNEIRAS DO OESTE	PR	ENSINO MEDIO	

Autenticação

Quando Estrangeiro: Cart. Mod. 19: É Casado com Brasileira? É Naturalizado? Tem Filhos Brasileiros?
 Data que Chegou ao Brasil: Reg. Geral: Nome do Cônjuge: Quantos?

Endereço: **RUA FELIPE MOISES FELIPE, 377 - JARDIM PARAISO I - VGSUL - SP - 13380-000** Fundo de Garantia por Tempo de Serviço
 Mudança de Endereço: Data da Opção: Data da Retração: **02/12/2013**
 Banco Depositário:

Beneficiários	Nome	Data Nasc.	Parentesco
	DIEGO DE SOUZA TOLEDO	15/03/2002	FILHO
	A CÓPIA CONFERE COM O ORIGINAL		
	V. G. SUL 39 / 30 / 20080 Neide Rodrigues de Souza Toledo HOSPITAL DE CARIDADE DE V. G. SUL		

Cadastrado em: **Programa de Integração Social**
 Sob nº: **123351488-95**
 Banco: **23/02/1988**
 Agência: **SÃO JOAQUIM BOA VISTA** Códigos
 Endereço: Banco: **104** Agência: **0310-9**

Data da Admissão: **02/12/2013** Data da Saída: CBO / Natureza do Cargo: **5132-20 - COZINHEIRA** Salário: **R\$. 732,00** Forma de Pagamento: **MENSAL**

Entrada	Horário de Trabalho		Descanso Semanal
	Refeição	Saída	

Característicos Físicos	
Cor	Altura
NEGRA	
Cabelos	Olhos
PRETOS	PRETOS
	Sinais

Estou de pleno acordo com as declarações acima que exprimem a verdade

Francisco de Assis Masuco Manoel

FRANCISCO DE ASSIS MASUCO MANOEL
 HOSPITAL DE CARIDADE DE VARGEM GRANDE DO SUL

Neide Rodrigues de Souza Toledo
 NEIDE RODRIGUES DE SOUZA TOLEDO

REGISTRO DE EMPREGADOS

Empregador: Hospital de Caridade de Vargem Grande e Sul C.N.P.J.: 72.863.665/0001-5 Endereço: Praça Nossa Senhora Aparecida, 61

Número de Ordem: **253** Nome: **NEUSA MARIA FERMOSELLI** Número da Matrícula: **452**



Filiação: Pai: **MANOEL FERMOSELLI** Mãe: **APARECIDA MARIA PELUQUE FERMOSELLI**

aparecida

Carteira Trabalho	Série	Título de Eleitor	C.P.F.	Carteira Reservista	Categ.	R.G.
082.634	359/SP	746.240.101-67	822.671.038-34			6.257.940
Data Nasc.	Nacionalidade	Estado Civil	Local do Nasc.	Estado	Grau de Instr.	
20/11/1949	BRASILEIRA	SOLTEIRA	VARGEM G. DO SUL	SP	ENS SUPERIOR COMPLETO	

Autenticação

Quando Estrangeiro: _____ Cart. Mod. 19: _____ É Casado com Brasileira? _____ É Naturalizado? _____ Tem Filhos Brasileiros? _____
 Data que Chegou ao Brasil: _____ Reg. Geral: _____ Nome do Cônjuge: _____ Quantos? _____

Endereço: **RUA PATROCINIO RODRIGUES, 267 - JD BELA VISTA VARGEM GRANDE DO SUL - SP 13890-000**
 Fundo de Garantia por Tempo de Serviço: _____
 Data da Opção: Data da Retiradação: **02/07/1973**
 Banco Depositário: _____

Beneficiários	Nome	Data Nasc.	Parentesco	Programa de Integração Social	
				Cadastrado em:	Códigos
	A CÓPIA CONFERE COM O ORIGINAL			17/07/1973	
	V. G. SUL 19 / 30 / 2020			Sob nº: 105.519.487-84	
	<i>Francisco de Assis Masuco</i>			Banco: ITAU S.A.	
	HOSPITAL DE CARIDADE DE V. G. SUL			Agência: VARGEM G. DO SUL	Banco: 341 Agência: 0129
				Endereço	

Data da Admissão: **02/07/1973** Data da Saída: _____ CBO / Natureza do Cargo: **CBO 4110-05 AUX DE ESCRITORIO** Salário: **R\$ 312,00** Forma de Pagamento: **MENSAL**

Entrada	Horário de Trabalho		Característicos Físicos	
	Refeição	Saída	Cor	Altura
			BRANCA <td></td>	
			Cabelos <td>Olhos </td>	Olhos
			CASTANHOS	CASTANHOS
				Peso
				Sinais

Polegar Direito: _____
 Estou de pleno acordo com as declarações acima que exprimem a verdade

 FRANCISCO DE ASSIS MASUCO MANOEL
 HOSPITAL DE CARIDADE DE VARGEM GRANDE DO SUL

 NEUSA MARIA FERMOSELLI

REGISTRO DE EMPREGADOS

Empregador: Hospital de Caridade de Vargem Grande - Sul C.N.P.J.: 72.863.665/0001-5 Endereço: Praça Nossa Senhora Aparecida, 61
 Número de Ordem: 255 OVIDIA DE OLIVEIRA HONORIO QUIRINO Número da Matrícula: 454



Filiação: Pai: JOÃO HONORIO DO PRADO Mãe: IZABEL DE OLIVEIRA HONORIO

Carteira Trabalho	Série	Título de Eleitor	C.P.F.	Carteira Reservista	Categ.	R.G.
60.156	318/SP	746.259.001-08	723.778.448-04			7.191.328
Data Nasc.	Nacionalidade	Estado Civil	Local do Nasc.	Estado	Grau de Instr.	
04/06/1954	BRASILEIRA	CASADA	VARGEM G. DO SUL	SP	ENS FUNDAMENTAL INCOMPLETO	

Autenticação

Quando Estrangeiro: Cart. Mod. 19: É Casado com Brasileira? É Naturalizado? Tem Filhos Brasileiros? Quantos?

Endereço: RUA JOÃO OSORIO TEIXEIRA-230 - COHAB IV VARGEM GRANDE DO SUL- SP 13880-000
 Mudança de Endereço: Banco Depositário: Fundo de Garantia por Tempo de Serviço
 Data da Opção: Data da Retração: 01/06/1991

Beneficiários	Nome	Data Nasc.	Parentesco
	A CÓPIA CONFERE COM O ORIGINAL		
	V. G. SUL 19 / 10 / 1954		
	Rosário A. Pente HOSPITAL DE CARIDADE DE V. G. SUL		

Cadastrado em: 31/01/1972 Programa de Integração Social
 Sob nº: 703.846.666-01
 Banco: ITAU S.A.
 Agência: VARGEM G. DO SUL Códigos
 Banco: 341 Agência: 0129
 Endereço:

Data da Admissão: 01/06/1991 Data da Saída: CBO / Natureza do Cargo: 4221-10 RECEPCIONISTA Salário: CRZ 24.000,00 Forma de Pagamento: MENSAL

Horário de Trabalho			Característicos Físicos		
Entrada	Refeição	Saída	Cor	Altura	Peso
			BRANCA		
			Cabelos	Olhos	Sinais
			PRETOS	PRETOS	

Estou de pleno acordo com as declarações acima que exprimem a verdade

Polegar Direito

FRANCISCO DE ASSIS MASUCCO MANOEL
 HOSPITAL DE CARIDADE DE VARGEM GRANDE DO SUL

OVIDIA DE OLIVEIRA HONORIO QUIRINO

Ficha de Registro de Empregados

Empresa : 0001 - HOSPITAL DE CARIDADE DE VARGEM GRANDE DO SUL
 Endereço: PRAÇA NOSSA SENHORA APARECIDA 61
 Bairro : NOSSA SENHORA APARECIDA Cidade: VARGEM GRANDE DO SUL UF: SP CNPJ:
 72.863.665/0001-30
 Data de Emissão: 17/11/2017 Hora: 08:10 Autenticação

Nome: PATRICIA GABRIELI LEITE



A CÓPIA CONFERE COM O ORIGINAL
 Matrícula: 00513
 V. G. SUL 19 / 10 / 2000
 Natália O. Leite
 HOSPITAL DE CARIDADE DE V. G. SUL

Filiação: Pai : JOSE ROBERTO LEITE
 Mãe : VERA DONIZETE DE SOUZA LEITE

Cart. Profissional / Série : 0069761.00437-SP Data CTPS : 07/07/2015
 Cart. Reservista : Categoria :
 Título de Eleitor : 4206.1962.0132 Ex. Admissional : Ex. Médico :
 Cart. Identidade : 56.264.623-1 Emissão : 02/04/2012 Org. Emissor : SSP/SP
 C.P.F. : 452.626.218-80P.I.S. Data Cad.PIS : 1383033373

Nome Conselho Regional: _____
 Sigla Conselho: _____
 Nº.Registro: _____
 Região do Registro: _____

Data de Nascimento : 27/03/1998 Estado Civil : Solteiro(a) Grau Instrução : 07-Ensino Médio Completo - Sup Inc
 Local Nascimento : Vargem Grande do Sul - SP Nacionalidade : 01058 Sexo : Feminino
 Cor : Branca Altura : Peso :
 Cabelos : CASTANHOS Olhos : CASTANHOS Defeitos :
 Endereço Atual : RUA PETRÓPOLIS 391 Bairro : VILA SANTANA
 Cidade : Vargem Grande do Sul Estado : SP CEP : 13880-000

Quando Estrangeiro

Naturalizado: _____ Filhos Brasileiros: _____ Nº. de Filhos: _____ Data de Chegada : _____
 Nº.Reg.Geral: _____ Validade Cart. Ident.: _____ Tipo de Visto: _____ Validade Carteira de Trabalho: _____ Nº.Cart.Mod.19: _____

Data Admissão: 06/11/2017

Cargo Atual: Auxiliar de escritório

Local Trabalho: VARGEM GRANDE DO SUL



Data Opção FGTS: 06/11/2017

Salário Atual: R\$ 1.146,60

Membro CIPA: Não

Forma Pagamento: 01 (Crédito em Conta Corrente)

Tipo Salário: Mensalista

Dependentes Nome Parentesco	Masc	Salário Família	Imposto Reno.	Salário Educação
Férias				
Período Aquisitivo: a		Período Gozo: a		
Alteração de Cargos/Salários				
10/11/2017	Auxiliar de escritório	1.146,60	001 - DISSÍDIO COLETIVO	
Contribuição Sindical:				
Movimentos/Afastamentos				
Anotações Gerais				
Data de Saída :	Assinatura Empregador/	Assinatura Empregado: Admissão	Assinatura Empregado : Desligamento	
Ex.Demissional :				
Cod. Afastamento :				

A CÓPIA CONFERE COM O ORIGINAL
V. G. SUL 19 / 10 / 2000
Patrícia Roberto Leza
HOSPITAL DE CARIDADE DE V. G. SUL

Empregador: Hospital de Caridade de Vargem Grande - Sul C.N.P.J.: 72.863.665/0001-1 Endereço: Praça Nossa Senhora Aparecida, 61

Número de Ordem: 289 Nome: PATRICIA RADAELLI FACI Número da Matrícula: 488

Filiação: Pai: BENEDITO APARECIDO FACI Mãe: SOLANGE APARECIDA RADAELLI

Carteira Trabalho	Série	Título de Eleitor	C.P.F.	Carteira Reservista	Categ.	R.G.
053097	00405-SP	0011779-0110	951.863.665-90			33.640.300-X
Data Nasc.	Nacionalidade	Estado Civil	Local do Nasc.	Estado	Grau de Instr.	
06/05/1996	BRASILEIRA	SOLTEIRA	VARGEM GRANDE DO SUL	SP	ENS SUPERIOR INCOMPLETO	



Autenticação

Quando Estrangeiro: _____ Cart. Mod. 19: _____ É Casado com Brasileira? _____ É Naturalizado? _____ Tem Filhos Brasileiros? _____
 Data que Chegou ao Brasil: _____ Reg. Geral: _____ Nome do Cônjuge: _____ Quantos? _____

Endereço: RUA ALDAMIRO TATONI, 58 - COHAB VARGEM GRANDE DO SUL - SP 13600-901
 Fundo de Garantia por Tempo de Serviço
 Data da Opção: Data da Retração: 04/03/2016
 Banco Depositário: _____

Beneficiários	Nome		Data Nasc.		Parentesco		
	A CÓPIA CONFERE COM O ORIGINAL		V. G. SUL 29 / 10 / 2020		Francisco de Assis Masluc Manoel		
Endereço		Agência		Códigos		Banco: Agência:	
Programa de Integração Social		Cadastrado em:		Sob nº: 201.63099.00-3		Banco: Agência:	
Endereço		Agência		Códigos		Banco: Agência:	

Data da Admissão: 04/03/2016 Data da Saída: _____ CBO / Natureza do Cargo: 4110-05 AUXILIAR DE ESCRITÓRIO Salário: R\$ 1.050,00 Forma de Pagamento: MENSAL

Horário de Trabalho		Característicos Físicos	
Entrada	Saída	Cor	Altura
		BRANCA	
		Cabelos	Olhos
		LOIROS	AZUIS
			Sinais

Polegar Direito: _____ Estou de pleno acordo com as declarações acima que exprimem a verdade

Francisco de Assis Masluc Manoel
 HOSPITAL DE CARIDADE DE VARGEM GRANDE DO SUL
 Patricia Radaelli Faci
 PATRICIA RADAELLI FACI

REGISTRO DE EMPREGADOS

Empregador: Hospital de Caridade de Vargem Grande do Sul C.N.P.J.: 72.863.665/0001-31 Endereço: Praça Nossa Senhora Aparecida, 61
 Número de Ordem: **79** PAULO APARECIDO DAMASCENO Número da Matrícula: **277**

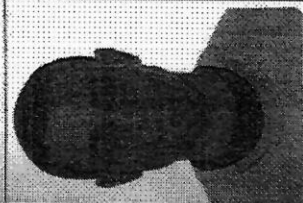

Filiação: Pai: PAULO ROBERTO DAMASCENO Mãe: JURACI DONIZETE DA SILVA DAMASCENO

Carteira Trabalho	Série	Título de Eleitor	C.P.F.	Carteira Reservista	Categ.	R.G.
059701	269-SP	3644 5209 0191	333.314.008-07	91690		43.166.484-5
Data Nasc.	Nacionalidade	Estado Civil	Local do Nasc.	Estado	Grau de Instr.	
08/12/1986	BRASILEIRA	CASADO	AGUAI	SP	ENSINO FUNDAMENTAL	

Autenticação

Quando Estrangeiro: _____ Cart. Mod. 19: _____ É Casado com Brasileira? _____ É Naturalizado? _____ Tem Filhos Brasileiros? _____
 Data que Chegou ao Brasil: _____ Nome do Cônjuge: _____

Endereço: RUA ANTONIO FLORES PANICO, 331 - DESTERRO - CASA BRANCA - SP - 13700-000
 Fundo de Garantia por Tempo de Serviço: _____
 Data da Opção: Data da Retração: 17/08/2010
 Banco Depositário: _____

Beneficiários

Nome	Data Nasc.	Parentesco
JOÃO PEDRO BUENO DAMASCENO	29/06/2007	FILHO

A COPIA CONFERE COM O ORIGINAL
 V. G. SUL 19 / JO 13030
 Roberto A. Peste.
 HOSPITAL DE CARIDADE DE V. G. SUL

Cadastrado em: Programa de Integração Social
 Sob nº: 128.593.351-71
 Banco: CAIXA ECONOMICA FEDERAL
 Agência: CASA BRANCA
 Códigos: Banco: 104 Agência: 1352-8
 Endereço: _____

Data da Admissão: 17/08/2010 Data da Saída: _____ CBO / Natureza do Cargo: 3226 - TECNICO EM IMOBILIZAÇÃO ORTOPEDICA
 Salário: R\$. 770,00 Forma de Pagamento: MENSAL

Horário de Trabalho		Característicos Físicos				
Entrada	Refeição	Saída	Descanso Semanal	Cor	Altura	Peso
				PARDA		
				Cabelos		
				PRETOS	PRETOS	Sinais

Polegar Direito: _____
 Estou de pleno acordo com as declarações acima que exprimem a verdade
 Paulo Ap. Damasceno
 PAULO APARECIDO DAMASCENO
 FRANCISCO DE ASSIS MASUÇO MANOEL
 HOSPITAL DE CARIDADE DE VARGEM GRANDE DO SUL

REGISTRO DE EMPREGADOS

Empregador: Hospital de Caridade de Vargem Grande (Sul) C.N.P.J.: 72.863.665/0001-3 Endereço: Praça Nossa Senhora Aparecida, 61

Número de Ordem	256	Número da Matricula	455
-----------------	------------	---------------------	------------



Filiação		Pai: JOSE CALELO		Mãe: LISANDRINA CAROZI CALELO	
Carteira Trabalho	Série	Título de Eleitor	C.P.F.	Carteira Reservista	Categ.
10.620	028/SP	746.505.801-16	136.765.978-77		
Data Nasc.	Nacionalidade	Estado Civil	Local do Nasc.	Estado	Grau de Instr.
22/01/1967	BRASILEIRA	SOLTEIRO	VARGEM G. DO SUL	SP	2º GRAU COMPLETO

Quando Estrangeiro: Cart. Mod. 19: É Casado com Brasileira? É Naturalizado? Tem Filhos Brasileiros?
 Data que Chegou ao Brasil: Nome do Cônjuge: Quantos?

Endereço: RUA SANTO ANTONIO-78 - N.S APARECIDA VARGEM GRANDE DO SUL- SP 13880-000
 Mudança de Endereço:

Beneficiários		Nome	Data Nasc.	Parentesco
A CÓPIA CONFERE COM O ORIGINAL V. G. SUL 59 / 10 / 2020 Francisco Manoel HOSPITAL DE CARIDADE DE V. G. SUL				

Data da Admissão: 06/09/1999 Data da Saída: CBO / Natureza do Cargo: 3222-30 AUX DE ENFERMAGEM Salário: R\$ 280,00 Forma de Pagamento: MENSAL

Horário de Trabalho		Característicos Físicos	
Entrada	Saída	Cor	Peso
		BRANCA	
		Cabelos	Olhos
		CASTANHOS	CASTANHOS
			Sinais

Polegar Direito: Estou de pleno acordo com as declarações acima que exprimem a verdade

Francisco de Assis Masuco Manoel
 HOSPITAL DE CARIDADE DE VARGEM GRANDE DO SUL

PAULO SERGIO CALELO

REGISTRO DE EMPREGADOS

Empregador: Hospital de Caridade de Vargem Grande Sul C.N.P.J.: 72.863.665/0001- Endereço: Praça Nossa Senhora Aparecida, 61
 Número de Ordem: 257 PAULO SERGIO CREMASCIO RAMOS Número da Matrícula: 456

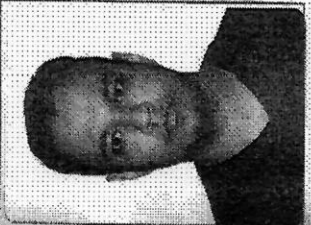

Filiação: Pai: JOEL RAMOS FILHO Mãe: VANDERLEA CREMASCIO RAMOS

Carteira Trabalho	Série	Título de Eleitor	C.P.F.	Carteira Reservista	Categ.	R.G.
30.725	310/SP	334.9220.601-24	366.898.658-43	1416620/8588		42.060.474-1
Data Nasc.	Nacionalidade	Estado Civil	Local do Nasc.	Estado	Grau de Instr.	
25/08/1988	BRASILEIRA	SOLTEIRO	VARGEM G. DO SUL	SP	2º GRAU COMPLETO	

Autenticação

Quando Estrangeiro: Cart. Mod. 19: E Casado com Brasileira? E Naturalizado? Tem Filhos Brasileiros? Quantos?

Data que Chegou ao Brasil: Reg. Geral: Nome do Cônjuge:

Endereço: RUA ROGERIO OTERO-185 - JD DOLORES VARGEM GRANDE DO SUL - SP 13.880-000

Mudança de Endereço

Fundo de Garantia por Tempo de Serviço
 Data da Opção: Data da Retração: 01/02/2007
 Banco Depositário:

Beneficiários

Nome	Data Nasc.	Parentesco
A CÓPIA CONFERE COM O ORIGINAL		
V. G. SUL 39 / 10 / 2000		
 FRANCISCA DE ASSIS MASUCO MANÓEL HOSPITAL DE CARIDADE DE V. G. SUL		

Cadastrado em: Programa de Integração Social

Sob nº: 129.133.712-58

Banco: Agência Códigos Banco: Agência

Endereço

Data da Admissão: 01/02/2007

Data da Saída

CBO / Natureza do Cargo: 3222-30 AUX DE ENFERMAGEM

Salário: R\$ 488,00

Forma de Pagamento: MENSAL

Horário de Trabalho		Característicos Físicos	
Entrada	Saída	Cor	Altura
		NEGRA	
		Cabelos	Olhos
		PRETOS	PRETOS
			Peso
			Sinais

Estou de pleno acordo com as declarações acima que exprimem a verdade

Polegar Direito

Francisco de Assis Masuco Manóel
 HOSPITAL DE CARIDADE DE VARGEM GRANDE DO SUL

Paulo Sérgio Cremascio Ramos
 PAULO SERGIO CREMASCIO RAMOS

REGISTRO DE EMPREGADO

072

Características físicas

Cor branca
 Cabelo castanhos
 Olhos castanhos
 Altura _____
 Peso _____
 Sinais _____



VISTO DA FISCALIZAÇÃO

A CÓPIA CONFERE COM O ORIGINAL
 V. G. SUL 19 / 10 / 2020
Patrícia G. Leite
 HOSPITAL DE CARIDADE DE V. G. SUL

Priscila Menesi portador da C. T. P. S. n.º 049183 Série 00208-5P C. T. P. S. (Rural) n.º _____ Série _____
 C. P. F. / CIC n.º 216.744.818-02 Título de Eleitor n.º 184.008.6501/21 da 229 zona: Cédula de Identidade R. G. n.º 28.436.019-0 foi admitido em 01 de maio de 2002 para exercer a função de Enfermeira com o salário de R\$ 346,00
mensal e quarenta e seis reais por meu no seguinte horário de trabalho: das _____ às _____ horas, com _____ horas de intervalo para repouso e alimentação.

SITUAÇÃO PERANTE O FUNDO DE GARANTIA DO TEMPO DE SERVIÇO

É optante? Sim <input checked="" type="checkbox"/> Não <input type="checkbox"/>	Data da opção <u>01/05/2002</u>	Data da retratação _____/_____/19____	Banco depositário <u>Caixa Econômica</u>
--	------------------------------------	--	---

Nacionalidade <u>brasileira</u> Filho de <u>Jeandine Mendes</u> e de <u>Wilson Basso Menesi</u> nascido em <u>Varegem - RS</u> UF <u>RS</u> a <u>17</u> de <u>dezembro</u> de <u>1977</u> Estado civil <u>solteira</u> Nome do cônjuge _____ Grau de instrução <u>2º grau completo</u> Residência <u>Varegem - RS</u> Cart. Nec. Habilitação n.º _____ Cart. Militar n.º _____ Série _____ Categ. _____	QUANDO ESTRANGEIRO Carteira modelo 19 n.º _____ N.º Registro Geral _____ Casado(a) e/ brasileiro(a)? _____ Nome do cônjuge _____ Tem filhos brasileiros? _____ Quantos? _____ Data da chegada ao Brasil: _____ de _____ de 19____ Naturalizado _____ Decreto n.º _____	PROGRAMA DE INTEGRAÇÃO SOCIAL (PIS) Cadastrado em <u>04/10/1996</u> sob n.º <u>126.080.932.58</u> dep. no Banco <u>Caixa Econômica</u> <u>Sede</u> endereço <u>Rua Leopoldo de Faria</u> <u>Pinto Fenech, 66</u> Códigos Banco <u>104</u> Agência <u>12015</u> endereço da agência <u>Varegem</u> <u>Grande do Sul</u> Obs: _____
---	--	---

Beneficiário: Priscila Menesi
 Assinatura do empregado: Priscila Menesi de 19 de 2002
 (Colar de identificação)



Ficha de Registro de Empregados

Empresa : 0001 - HOSPITAL DE CARIDADE DE VARGEM GRANDE DO SUL
 Endereço: PRAÇA NOSSA SENHORA APARECIDA 61
 Bairro : NOSSA SENHORA APARECIDA Cidade: VARGEM GRANDE DO SUL UF: SP CNPJ:
 72.863.665/0001-30
 Data de Emissão: 12/04/2018 Hora: 15:56 Autenticação

Nome: RAFAEL AUGUSTO FRANCIOLI
 Matrícula: 00519
 A CÓPIA CONFERE COM O ORIGINAL
 V. G. SUL 19/10/2000



Filiação: Pai : VANDERLEI FRANCIOLI
 Mãe : MARIA ODETE MARTINS FRANCIOLI

Cart. Profissional / Série : 00026738.00244-SP Data CTPS : 10/06/1998
 Cart. Reservista : Categoria :
 Título de Eleitor : 3005 71870191 Ex. Admissional : Ex. Médico :
 Cart. Identidade : 40.355.620-X Emissão : 04/09/1998 Org. Emissor : SSP/SP
 C.P.F. : 307.641.808-43 P.I.S. : 12693214256 Data Cad.PIS : 21/05/1999

HOSPITAL DE CARIDADE DE V. G. SUL

Especificações do Conselho Regional
 Nome Conselho Regional: CONSELHO FEDERAL DE ENFERMAGEM Sigla Conselho: COREN Nº.Registro: 001.270.895
 Região do Registro:

Data de Nascimento : 27/08/1982 Estado Civil : Divorciado(a)
 Local Nascimento : São João da Boa Vista - SP Nacionalidade
 Grau Instrução : 07-Ensino Médio Completo
 Sexo : Masculino
 Cor : Branca Altura :
 Cabelos : CASTANHOS Olhos : CASTANHOS
 Peso :
 Defeitos :
 Endereço Atual : RUA LYGIA DE FREITAS 66 Bairro : JARDIM DO LAGO I
 Cidade : Vargem Grande do Sul Estado : SP CEP : 13880-000

Quando Estrangeiro
 Naturalizado: Filhos Brasileiros: Nº. de Filhos:
 Nº.Reg.Geral: Validade Cart. Ident.: Tipo de Visto:
 Data de Chegada : Nº.Cart.Mod.19:
 Validade Carteira de Trabalho:

Data Admissão: 01/04/2018 Data Opção FGTS: 01/04/2018 Forma Pagamento:
 Cargo Atual: Técnico de enfermagem Salário Atual: R\$ 0,00 Salário Mensalista
 Local Trabalho: VARGEM GRANDE DO SUL Membro CIPA: Não Tipo Salário: Mensalista

Dependentes						
Nome						
Parentesco						
PYETRA DOCEMA FRANIOLI						
Nasc	18/01/2006					
Salário Família	Não					
Imposto Renda	Sim					
Salário Educação						
21 - Filho(a) ou enteado(a) até completar 21 (vinte e um) anos.						
Férias						
Período Aquisitivo:	a					
Período Gozo:	a					
Alteração de Cargos/Salários						
Contribuição Sindical:						
Movimentos/Afastamentos						
Anotações Gerais						
Data do Saída	:	<i>[Assinatura]</i>	Assinatura Empregador	Assinatura Empregado: Admissão	Assinatura Empregado : Desligamento	
Ex. Demissional	:					
Cod. Afastamento	:					

A CÓPIA CONFERE COM O ORIGINAL
V. G. SUL 19 / 10 / 2020
[Assinatura]
HOSPITAL DE CARIDADE DE V. G. SUL

[Assinatura]
Rafael Augusto Francisco

REGISTRO DE EMPREGADOS

Empregador: Hospital de Caridade de Vargem Grande Sul C.N.P.J.: 72.863.665/0001-3 Endereço: Praça Nossa Senhora Aparecida, 61

Número de Ordem: **182** Número da Matrícula: **381**

Filiação: Pat: RAFAEL MOLINA FILHO Mãe: SANDRA MARIA PIZANI MOLINA



Autenticação

Carteira Trabalho	Série	Título de Eleitor	C.P.F.	Carteira Reservista	Categ.	R.G.
0048524	00320-SP	3670.8380.0191	373.874.468-14	142589	A	40.119.586-7
Data Nasc.	Nacionalidade	Estado Civil	Local do Nasc.	Estado	Grau de Instr.	
09/04/1987	BRASILEIRA	SOLTEIRO	SAO JOSE DO RIO PARDO	SP	ENSINO MEDIO COMPLETO	

Quando Estrangeiro: Cart. Mod. 19: E Casado com Brasileira? E Naturalizado? Tem Filhos Brasileiros? Quantos?

Endereço Mudança de Endereço: RUA ANTONIO S. DONAH, 94 - CJ HAB S S GRAMA - S S GRAMA - SP - 13.790-000

Fundo de Garantia por Tempo de Serviço: Data da Opção: Data da Retração: 15/10/2014

Banco Depositário:

Beneficiários

Nome	Data Nasc.	Parentesco
A CÓPIA CONFERE COM O ORIGINAL		
V. G. SUL 19/10/2020		
Assis Manoel Pizani Molina		
HOSPITAL DE CARIDADE DE V. G. SUL		

Cadastrado em: Programa de Integração Social

Sob nº: 201.00.428.49-1

Banco: Agência: Códigos

Banco: Agência: Endereço

Data da Admissão: 15/10/2014 Data da Saída: CBO / Natureza do Cargo: 3222-05 - TECNICO DE ENFERMAGEM Salário: R\$. 930,00 Forma de Pagamento: MENSAL

Horário de Trabalho		Característicos Físicos	
Entrada	Saída	Cor	Peso
		BRANCA	
		Cabelos	Olhos
		CASTANHOS	CASTANHOS
			Sinais

Estou de pleno acordo com as declarações acima que exprimem a verdade

Polegar Direito

Assis Manoel Pizani Molina

FRANCISCO DE ASSIS MANSUETO MANOEL
HOSPITAL DE CARIDADE DE VARGEM GRANDE DO SUL

Rafael Pizani Molina
RAFAEL PIZANI MOLINA

REGISTRO DE EMPREGADOS

Empregador: Hospital de Caridade de Vargem Grande do Sul CNPJ: 72.863.665/0001-1 Endereço: Praça Nossa Senhora Aparecida, 61

Numero de Ordem: **131** Nome do Empregado: **RAMIRA MARTINS FERREIRA PEREIRA** Numero da Matrícula: **330**



Filiação: **Pal. JOÃO BATISTA FERREIRA**
Mãe: VERA LÍCIA MARTINS FERREIRA

Autenticação

Carteira Trabalho	Série	Título de Eleitor	C.P.F.	Carteira Reservista	Categ.	R.G.
049601	208-SP	2117 9972 0167	278.540.538-20			32.903.925-8
Data Nasc.	Nacionalidade	Estado Civil	Local do Nasc.	Estado	Grau de Instr.	
29/10/1980	BRASILEIRA	CASADA	VARGEM GRANDE DO SUL	SP	ENSINO MÉDIO	

Quando Estrangeiro: _____ Cart. Mod. 19: _____ É Casado com Brasileira? _____ E Naturalizado? _____ Tem Filhos Brasileiros? _____
 Data que Chegou ao Brasil: _____ Reg. Geral: _____ Nome do Cônjuge: _____ Quantos? _____

Endereço: **RUA FELIPE MOISES FELIPE 300 - JARDIM PARAISO I - VGSUL - SP - 13880-000**
 Mudança de Endereço: _____
 Fundo de Garantia por Tempo de Serviço: _____
 Data da Opção: Data da Retração: **17/06/2013**
 Banco Depositário: _____

Beneficiários	Nome	Data Nasc.	Parentesco
	SERGIO HENRIQUE PEREIRA FILHO	18/09/2002	FILHO
	MAYNARA PEREIRA	17/11/2008	FILHA

Data da Admissão: **17/06/2013** Data da Saída: _____ CBO / Natureza do Cargo: **5211-30 - ATENDENTE DE FARMACIA** Salário: **R\$. 710,00** Forma de Pagamento: **MENSAL**

Horário de Trabalho		Característicos Físicos	
Entrada	Saída	Cor	Altura
		BRANCA	
		Cabelos	Peso
		CASTANHOS	
		Olhos	Sinais
		CASTANHOS	CASTANHOS

Pollegar Direito: _____
 Estou de pleno acordo com as declarações acima que exprimem a verdade

A CÓPIA CONFERE COM O ORIGINAL
 V. G. SUL 39 / 10 / 2010
Luíza Leite
 HOSPITAL DE CARIDADE DE V. G. SUL

Francisco de Assis Masuco Manoel
 Hospital de Caridade de Vargem Grande do Sul
 FAMILIA MARTINS FERREIRA PEREIRA

REGISTRO DE EMPREGADOS

Empregador: Hospital de Caridade de Vargem Grande d Sul C.N.P.J.: 72.863.665/0001-5 Endereço: Praça Nossa Senhora Aparecida, 61

Número de Ordem: **280** REGIANE DE FATIMA PRATES DE SOUZA Número da Matrícula: **479**



Filiação: Pai: JOAO BATISTA PRATES Mãe: JOANA D'ARC VENANCIO PRATES

Carteira Trabalho	Série	Título de Eleitor	C.P.F.	Carteira Reservista	Categ.	R.G.
88026	244-SP	3039.0220.0159	318.225.188-06			40.061.369-9
Data Nasc.	Nacionalidade	Estado Civil	Local do Nasc.	Estado	Grav de Instr.	
02/02/1983	BRASILEIRA	CASADA	VARGEM GRANDE DO SUL	SP	ENSINO MEDIO COMPLETO	

Autenticação

Quando Estrangeiro: Cart. Mod. 19: É Casado com Brasileira? É Naturalizado? Tem Filhos Brasileiros? Data que Chegou ao Brasil: Reg. Geral: Nome do Cônjuge: Quantos?

Endereço: RUA PEDRO ZAN, 160 - COHAB 6 VARGEM GRANDE DO SUL - SP 13880-000
 Mudança de Endereço:

Beneficiários	Nome	Data Nasc.	Parentesco	Programa de Integração Social
	GUILHERME PRATES DE SOUZA	31/12/2004	FILHO	Cadastrado em: 05/07/2000
	GABRIEL JOSE PRATES DE SOUZA	11/03/2008	FILHO	Sob nº: 127.30652.23-1
	JOAO VITOR ELIER PRATES DOMINGOS	23/07/2001	FILHO	Banco: CAIXA ECONOMICA FEDERAL
				Agência VARGEM GRANDE DO SUL
				Códigos Banco: 104 Agência: 1201-5
				Endereço

Data da Admissão: 20/07/2015 Data da Saída: CBO / Natureza do Cargo: 3222-30 AUX DE ENFERMAGEM Salário: R\$ 930,00 Forma de Pagamento: MENSAL

Horário de Trabalho		Característicos Físicos	
Entrada	Refeição	Saída	Descanso Semanal

Característicos Físicos	
Cor	Peso
PARDA	
Cabelos	Olhos
CASTANHOS	CASTANHOS
Sinais	

A CÓPIA CONFERE COM O ORIGINAL
 V. G. SUL 39 / 130 / 2010
 Rubia G. Prates
 HOSPITAL DE CARIDADE DE V. G. SUL

Estou de pleno acordo com as declarações acima que exprimem a verda

Polegar Direito

Regiane de Fatima Prates de Souza
 REGIANE DE FATIMA PRATES DE SOUZA

FRANCISCO DE ASSIS MASCUCO MANOEL
 HOSPITAL DE CARIDADE DE VARGEM GRANDE DO SUL

cod. 145

REGISTRO DE EMPREGADO

Características físicas

Cor: Branca
 Cabelo: Alvo
 Olhos: Alvo
 Altura: —
 Peso: —
 Sinais: —



VISTO DA FISCALIZAÇÃO

A CÓPIA CONFERE COM O ORIGINAL
 V. G. SUL 19 / 10 / 2020
Patrícia G. Pette
 HOSPITAL DE CARIDADE DE V. G. SUL

Regina Alia Carda de Oliveira, portador da C. T. P. S.
 n.º 070150 Série 3040; C. T. P. S. (Rural) n.º Série
 C. P. F. / CIC n.º 717.913.968-87 → 303.535.028-60 747.239.401-41 da zona; Cédula de Identidade R. G. n.º 12.858.395 foi admitido em 09 de Março de 19. 92 para exercer a função de Atendente com o salário de NCx\$ 145.000,00
Ante a Noventa e Cinco Mil Quatrocentos
mlrs no seguinte horário de trabalho: das às horas, com horas de intervalo para repouso e alimentação.

SITUAÇÃO PERANTE O FUNDO DE GARANTIA DO TEMPO DE SERVIÇO

É optante?	Data da opção	Data da retratação	Banco depositário
	Sim <input checked="" type="checkbox"/> Não <input type="checkbox"/>	<u>09/03/1992</u>	<u>19.....</u>

Nacionalidade: <u>Brasileira</u>	QUANDO ESTRANGEIRO	PROGRAMA DE INTEGRAÇÃO SOCIAL (PIS)
	Filho de <u>José Carda Filho</u>	Carteira modelo 19 n.º
e de <u>Djalinda Manoel</u>	N.º Registro Geral	sob n.º <u>104.533.444.82</u>
<u>Acada</u>	N.º Registro Geral	dep. no Banco <u>Banqueiro Quarenta</u>
nascido em <u>Vargem Grande do Sul</u>	Casado(a) c/ brasileiro(a)?	514
a <u>03</u> de <u>Outubro</u> de 19 <u>51</u>	Casado(a) c/ brasileiro(a)?	endereco <u>Rua do Comércio</u>
Estado civil <u>Casada</u>	Nome do conjuge	N.º <u>30</u>
Nome do conjuge <u>Antônio Carlos de</u>	Nome do conjuge	Códigos { Banco <u>337</u>
<u>Oliveira</u>	Nome do conjuge	{ Agência <u>305</u>
Gráu de instrução <u>2º Grau</u>	Tem filhos brasileiros?	endereco da agência <u>V. G. Sul</u>
Residência <u>Rua Antônia de Barros 150</u>	Quantos?	Obs:
<u>10 - Jardim</u>	Data da chegada ao Brasil:	
Cart. Nac. Habilitação n.º	de de 19	
Cert. Militar n.º	Naturalizado	
{ Série	Decreto n.º	
{ Categ.		

Beneficiários: Seus filhos

a transferir p/ o livro - 34 - 506 - 92

V. G. do Sul 09 de Março de 1992

Regina Alia Carda de Oliveira

Assinatura do empregado



REGISTRO DE EMPREGADOS

Empregador: Hospital de Caridade de Vargem Grande d Sul C.N.P.J.: 72.863.665/0001-3 Endereço: Praça Nossa Senhora Aparecida, 61

Número de Ordem: **301** Nome: **RENATA TACILJ CALELO CORALI** Número da Matrícula: **500**



Filiação: Pai: **JOÃO BATISTA CALELO** Mãe: **MARIA DO CARMO TACILJ CALELO**

Carteira Trabalho	Série	Título de Eleitor	C.P.F.	Carteira Reservista	Categ.	R.G.
090540	296	345275110108	347.844.158-74			40.122.635-9
Data Nasc.	Nacionalidade	Estado Civil	Local do Nasc.	Estado	Grau de Instr.	
23/06/1987	BRASILEIRA	CASADA	VARGEM GRANDE DO SUL	SP	SUPERIOR	

Autenticação

Quando Estrangeiro: _____ Cart. Mod. 19: _____ É Casado com Brasileira? _____ É Naturalizado? _____ Tem Filhos Brasileiros? _____
 Data que Chegou ao Brasil: _____ Reg. Geral: _____ Nome do Cônjuge: _____

Endereço: **RUA GUILHERMINA ANADÃO RODRIGUES, 24 - JARDIM PARAISO - VARGEM GRANDE DO SUL - SP 13980-500**
 Mudança de Endereço: _____

Fundo de Garantia por Tempo de Serviço
 Data da Opção: Data da Retração: **05/09/2016**
 Banco Depositário: _____

Beneficiários	Nome	Data Nasc.	Parentesco
	A CÓPIA CONFERE COM O ORIGINAL		
	V. G. SUL	19 / 10 / 1988	
	 FRANCISCO DE ASSIS MASUCO MANOEL HOSPITAL DE CARIDADE DE V. G. SUL		

Programa de Integração Social
 Cadastrado em: **01/03/2006**
 Sob nº: **128.902.592-46**
 Banco: **CAIXA ECONOMICA FEDERAL**
 Agência: **VARGEM GRANDE DO SUL**
 Banco: **104 Agência: 1201-5**
 Endereço: _____

Data da Admissão: **05/09/2016** Data da Saída: _____ CBO / Natureza do Cargo: **2235-05 - ENFERMEIRO** Salário: **R\$ 2.428,00** Forma de Pagamento: **MENSAL**

Horário de Trabalho		Descanso Semanal	
Entrada	Refeição	Saída	

Característicos Físicos		
Cor	Altura	Peso
BRANCA		
Cabelos	Olhos	Sinais
CASTANHOS	CASTANHOS	

Estou de pleno acordo com as declarações acima que exprimem a verdade

FRANCISCO DE ASSIS MASUCO MANOEL
 HOSPITAL DE CARIDADE DE VARGEM GRANDE DO SUL

RENATA TACILJ CALELO CORALI

REGISTRO DE EMPREGADOS

Empregador: Hospital de Caridade de Vargem Grande c Sul C.N.P.J.: 72.863.665/0001-3 Endereço: Praça Nossa Senhora Aparecida, 61

Número de Ordem: **261** Nome: **ROBERTA NAVERA DA SILVA MARTINS** Número da Matrícula: **460**



Filiação: Pai: **VANDERLEI VIDAL DA SILVA** Mãe: **TEREZINHA NAVERA DA SILVA**

Carteira Trabalho	Série	Título de Eleitor	C.P.F.	Carteira Reservista	Categ.	R.G.
53.233	123/SP	180.742.5501-63	103.274.988-93			20.087.697-1
Data Nasc.	Nacionalidade	Estado Civil	Local do Nasc.	Estado	Grau de Instr.	
18/01/1971	BRASILEIRA	CASADA	SÃO JOÃO DA B. VISTA	SP	ENS SUPERIOR COMPLETO	

Autenticação

Quando Estrangeiro: _____ Cart. Mod. 19: _____ É Casado com Brasileira? É Naturalizado? Tem Filhos Brasileiros? _____
 Data que Chegou ao Brasil: _____ Reg. Geral: _____ Nome do Cônjuge: _____ Quantos? _____

Endereço: **RUA ANTONIO FANELI-234 - JD NOVA SÃO JOÃO VARGEM GRANDE DO SUL- SP 13870-000**
 Mudança de Endereço: _____

Beneficiários	Nome	Data Nasc.	Parentesco	Programa de Integração Social	
				Cadastrado em:	Sob nº
VICTORIA DIOGO SILVA MARTINS		16/12/1998	FILHO	04/07/1989	123.799.154-56
ISADORA DIOGO SILVA MARTINS		25/08/2001	FILHO	CAIXA ECONOMICA FEDERAL	SÃO JOÃO DA B. VISTA
				Agência	Códigos
				SÃO JOÃO DA B. VISTA	104 Agência: 0349-9
				Endereço	

Data da Admissão: **14/1/2005** Data da Saída: _____ CBO / Natureza do Cargo: **2235-05 ENFERMEIRA** Salário: **R\$ 1200,00** Forma de Pagamento: **MENSAL**

Horário de Trabalho	Entrada	Refeição	Saída	Descanso Semanal	Característicos Físicos		
					Cor	Altura	Peso
					BRANCA		
					Cabelos CASTANHOS	Olhos CASTANHOS	Sinais

A CÓPIA CONFERE COM O ORIGINAL
 V. G. SUL: 19/1/2005
Roberta Naverá da Silva
 HOSPITAL DE CARIDADE DE V. G. SUL

Estou de pleno acordo com as declarações acima que exprimem a verdade

Polegar Direito

Francisco de Assis Masuco Manoel
 FRANCISCO DE ASSIS MASUCO MANOEL
 HOSPITAL DE CARIDADE DE VARGEM GRANDE DO SUL

Roberta Naverá da Silva
 ROBERTA NAVERA DA SILVA MARTINS

REGISTRO DE EMPREGADOS

Empregador: Hospital de Caridade de Vargem Grande d Jul C.N.P.J.: 72.863.665/0001-3 Endereço: Praça Nossa Senhora Aparecida, 61

Número de Ordem: 189 056 Nome do Empregado: ROMILDA MUNIZ DE OLIVEIRA Número da Matrícula: 254



Filiação: Pai: LAZARO MUNIZ Mãe: DIRCE DIAS MUNIZ

Carteira Trabalho	Série	Título de Eleitor	C.P.F.	Carteira Reservista	Categ.	R.G.
07826	009-SP	242.779.440/116	792.511.886-53			27.643.761-3
Data Nasc.	Nacionalidade	Estado Civil	Local do Nasc.	Estado	Grau de Instr.	
06/08/1966	BRASILEIRA	CASADA	BOM SUCESSO	PR	NIVEL SUPERIOR	

Autenticação

Quando Estrangeiro: _____ Cart. Mod. 19: _____ É Casado com Brasileira? _____ É Naturalizado? _____ Tem Filhos Brasileiros? _____
 Data que Chegou ao Brasil: _____ Reg. Geral: _____ Nome do Cônjuge: _____ Quantos? _____

Endereço: _____
 Mudança de Endereço: _____

Benefícios

Nome	Data Nasc.	Parentesco
A CÓPIA CONFERE COM O ORIGINAL		
V.G. SUL 19 / 10 / 2000		
Romilda de Oliveira		
HOSPITAL DE CARIDADE DE V. G. SUL		

Fundo de Garantia por Tempo de Serviço
 Data da Opção: Data da Retração: 02/12/2009
 Banco Depositário: _____

Programa de Integração Social
 Cadastrado em: 20/07/1983
 Sob nº: 121.218.164-12
 Banco: BANCO DO ESTADO DE MINAS GERAIS S/A.
 Agência: CAMPESTRE MG Banco: 043 Agência: 0004
 Códigos: _____
 Endereço: _____

Data da Admissão: 02/12/2009 Data da Saída: _____ CBO / Natureza do Cargo: 2235-5 - ENFERMEIRA Salário: R\$. 1606,00 Forma de Pagamento: MENSAL

Horário de Trabalho		Característicos Físicos	
Entrada	Refeição	Cor	Altura
		Cabelos	Peso
		CASTANHOS	CASTANHOS
		Olhos	Sinais
		CASTANHOS	

Polg. Direito: _____
 Estou de pleno acordo com as declarações acima que exprimem a verdade

Romilda Muniz de Oliveira
 ROMILDA MUNIZ DE OLIVEIRA

Francisco de Assis Masioco Manoel
 FRANCISCO DE ASSIS MASIOCO MANOEL
 HOSPITAL DE CARIDADE DE VARGEM GRANDE DO SUL

REGISTRO DE EMPREGADOS

Empregador: Hospital de Caridade de Vargem Grande d **ul** C.N.P.J.: 72.863.665/0001-3 Endereço: Praça Nossa Senhora Aparecida, 61

Número de Ordem: **117** Número da Matrícula: **315**

Filiação: Pai: **CARLOS ROBERTO MERLIN** Mãe: **MARIA DIRCE MERLIN**

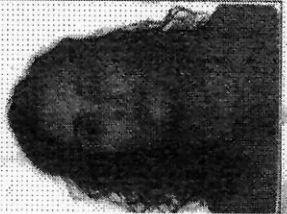

Autenticação

Carteira Trabalho	Série	Título de Eleitor	C.P.F.	Carteira Reservista	Categ.	R.G.
079080	057-SP	7462 94601-83	084.692.358-00			15.214.149
Data Nasc.	Nacionalidade	Estado Civil	Local do Nasc.	Estado	Grau de Instr.	
11/10/1962	BRASILEIRA	DESQUITADA	VARGEM GRANDE DO SUL	SP	ENSINO MÉDIO	

Quando Estrangeiro: Cart. Mod. 19: É Casado com Brasileira? É Naturalizado? Tem Filhos Brasileiros?
 Data que Chegou ao Brasil: Nome do Cônjuge: Quantos?

Endereço: **RUA ALVORADA, 90 - JARDIM SÃO LUIS - VARGEM GRANDE DO SUL - SP - 13880-000**
 Mudança de Endereço:

Beneficiários

Nome	Data Nasc.	Parentesco
A CÓPIA CONFERE COM O ORIGINAL		
V. G. SUL 19 / 10 / 2000		
<i>Rosângela de Fátima Merlin</i>		
HOSPITAL DE CARIDADE DE V. G. SUL		

Fundo de Garantia por Tempo de Serviço
 Data da Opção: Data da Retração: **01/03/2012**
 Banco Depositário:

Data da Admissão: **01/03/2012** Data da Saída:
 CBO / Natureza do Cargo: **4221-10 - RECEPCIONISTA**
 Salário: **R\$ 622,00** Forma de Pagamento: **MENSAL**

Horário de Trabalho		Característicos Físicos	
Entrada	Refeição	Saída	Descanso Semanal

Cor	Altura	Peso
BRANCA		
Cabelos	Olhos	Sinais
CASTANHOS	CASTANHOS	

Polegar Direito

Estou de pleno acordo com as declarações acima que exprimem a verdade

Rosângela de Fátima Merlin

FRANCISCO DE ASSIS MASUCCO MANOEL
 HOSPITAL DE CARIDADE DE VARGEM GRANDE DO SUL

ROSÂNGELA DE FÁTIMA MERLIN

REGISTRO DE EMPREGADOS

Empregador: Hospital de Caridade de Vargem Grande (Sul C.N.P.J.: 72.863.665/0001-2 Endereço: Praça Nossa Senhora Aparecida, 61

Número de Ordem: **264** Número da Matricula: **463**

Filiação: Pai: **LAURO TEJADA LONGUINHO** Mãe: **MARIA BERNARDES TEJADA**



Autenticação

Carteira Trabalho	Série	Título de Eleitor	C.P.F.	Carteira Reservista	Categ.	R.G.
43.615	013/SP	747.249.201-41	028.876.028-02			11.941.060
Data Nasc.	Nacionalidade	Estado Civil	Local do Nasc.	Estado	Grau de Instr.	
18/06/1961	BRASILEIRA	CASADA	VARGEM G. DO SUL	SP	ENS SUPERIOR COMPLETO	

Quando Estrangeiro: _____ Cart. Mod. 19: _____ É Casado com Brasileira? _____ É Naturalizado? _____ Tem Filhos Brasileiros? _____
 Data que Chegou ao Brasil: _____ Reg. Geral: _____ Nome do Cônjuge: _____ Quantos? _____

Endereço: **RUA PROF HENRIQUE DE BRITO MORAES, 180 - JD. PACAEMBU VARGEM GRANDE DO SUL - SP 13880-000**
 Mudança de Endereço: _____

Beneficiários	Nome	Data Nasc.	Parentesco
	NATALIA MARIA TEJADA DE CARVALHO	17/09/1986	FILHO
	ANA CAROLINA TEJADA DE CARVALHO	12/10/1991	FILHO

Fundo de Garantia por Tempo de Serviço
 Data da Opção: Data da Retratção: **02/05/1983**
 Banco Depositário: _____

Data da Admissão: **02/05/1983** Data da Saída: _____ CBO / Natureza do Cargo: **3542-05 COMPRADORA** Salário: **CRZ 34.800,00** Forma de Pagamento: **MENSAL**

Entrada	Horário de Trabalho		Característicos Físicos	
	Refeição	Saída	Cor	Altura
			BRANCA	
			Cabelos PRETOS	Olhos PRETOS
				Peso
				Sinais

Polegar Direito: _____

A CÓPIA CONFERE COM O ORIGINAL
 V. G. SUL 19 / 10 / 2030
Rosângela de F. Tejada
 HOSPITAL DE CARIDADE DE V. G. SUL

Estou de pleno acordo com as declarações acima que exprimem a verdade

Francisco de Assis Masuco Mandel
 HOSPITAL DE CARIDADE DE VARGEM GRANDE DO SUL

Rosângela de F. Tejada
 ROSANGELA DE FATIMA TEJADA

REGISTRO DE EMPREGADOS

Empregador: **Hospital de Caridade de Vargem Grande do Sul** C.N.P.J.: **72.863.665/0001-3** Endereço: **Praça Nossa Senhora Aparecida, 61**

Número de Ordem: **169** Número da Matrícula: **368**

Filiação: **Pat: JOSÉ BAZILIO Mãe: GENI NONIS BAZILIO**



Autenticação

Carteira Trabalho	Série	Título de Eleitor	C.P.F.	Carteira Reservista	Categ.	R.G.
044436	244-SP	248701 4301-91	292.423.978-81			22.896.356-4
Data Nasc.	Nacionalidade	Estado Civil	Local do Nasc.	Estado	Grau de Instr.	
30/11/1972	BRASILEIRA	DIVORCIADA	VARGEM GRANDE DO SUL	SP	ENSINO MEDIO	

Quando Estrangeiro: Cart. Mod. 19: É Casado com Brasileira? É Naturalizado? Tem Filhos Brasileiros? Quantos?

Endereço: **RUA RONDÔNIA, 440 - JARDIM SÃO LUCAS - VGSUL - SP - 13880-000**
 Mudança de Endereço:

Fundo de Garantia por Tempo de Serviço
 Data da Opção: Data da Retração: **10/07/2014**
 Banco Depositário:

Beneficiários	Nome	Data Nasc.	Parentesco	Cadastrado em:
	A CÓPIA CONFERE COM O ORIGINAL			
	V. G. SUL 39 / 30 / 2000			Sob nº: 128.109.302-38
	Roseli A. Bazilio			Banco:
	HOSPITAL DE CARIDADE DE V. G. SUL			Agência
				Banco: Agência:
				Códigos
				Banco: Agência:
				Endereço

Data da Admissão: **10/07/2014** Data da Saída: CBO / Natureza do Cargo: **5142-10 - FAXINEIRA** Salário: **R\$ 835,00** Forma de Pagamento: **MENSAL**

Horário de Trabalho		Característicos Físicos	
Entrada	Refeição	Cor	Altura
	Saída	BRANCA	
		Cabelos	Olhos
		CASTANHOS	CASTANHOS
			Peso
			Sinais

[Handwritten Signature]

Estou de pleno acordo com as declarações acima que exprimem a verdade

Polegar Direito

FRANCISCO DE ASSIS MANUÇO MANOEL
 HOSPITAL DE CARIDADE DE VARGEM GRANDE DO SUL

Roseli Aparecida Bazilio
 ROSELI APARECIDA BAZILIO

Carteira de Registro de Empregados

Empresa : 0001 - HOSPITAL DE CARIDADE DE VARGEM GRANDE DO SUL

Endereço: PRAÇA NOSSA SENHORA APARECIDA 61

Bairro : NOSSA SENHORA APARECIDA Cidade: VARGEM GRANDE DO SUL UF: SP CNPJ: 72.863.665/0001-30

Data de Emissão: 12/04/2018

Hora: 16:01

Autenticação

A CÓPIA CONFERE COM O ORIGINAL

V. G. SUL 19 / 10 / 2020

Nome: ROSELI DE OLIVEIRA SIEBRA MAIA

Filiação: Pai : JOAO SIEBRA MAIA
Mãe : MARIA DE OLIVEIRA MAIA

Matrícula: 00523

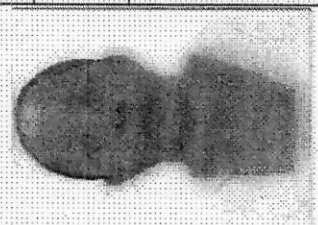

Cart. Profissional / Série : 00060793.00150-SP Data CTPS : 07/08/1991
Cart. Reservista : Categoria :
Título de Eleitor : 1840.0099.0183 Ex. Admissional : Ex. Médico :
Cart. Identidade : 26.187.277-1 Emissão : 28/06/1990 Org-Emissor : SSP/SP
C.P.F. : 292.873.238-10 P.I.S : 2695330253 Data Cad.PIS : 16/06/1999

Especificações do Conselho Regional

Nome Conselho Regional: CONSELHO FEDERAL DE ENFERMAGEM

Sigla Conselho: COREN Nº.Registro: 544516 Região do

Registro:

Data de Nascimento : 29/04/1973 Estado Civil : Casado(a)
Local Nascimento : Araruna - PR Nacionalidade :
Cor : Branca Altura :
Cabelos : CASTANHOS Olhos : CASTANHOS
Endereço Atual : RUA DELTA 10 Bairro : VILA SANTANA
Cidade : Vargem Grande do Sul Estado : SP CEP : 13880-000

Quando Estrangeiro

Naturalizado:
Nº.Reg.Geral: Filhos Brasileiros:
Validade Cart.Ident.:

N.º de Filhos:
Tipo de Visto:

Data de Chegada :
Validade Carteira de Trabalho:

Nº.Cart.Mod.19:

Data Admissão: 03/04/2018

Cargo Atual: Técnico de enfermagem

Local Trabalho: VARGEM GRANDE DO SUL

Data Opção FGTS: 03/04/2018

Salário Atual: R\$ 1.310,40

Membro CIPA: Não

Forma Pagamento: 01 (Crédito em Conta Corrente)

Tipo Salário: Mensalista

Dependentes Nome Parentesco	..Nasc	Salário Família	Imposto Renda	Salário Educação
Férias	Período Aquisitivo: a	Período Gozo: a		
Alteração de Cargos/Salários	<div style="border: 1px solid black; padding: 5px;"> <p>A COPIA CONFERE COM O ORIGINAL</p> <p>V. G. SUL 19 / 10 / 2020</p> <p><i>Patricia D. Leite</i></p> <p>HOSPITAL DE CARIDADE DE V. G. SUL</p> </div>			
Contribuição Sindical:				
Movimentos/Afastamentos				
Anotações Gerais				
Data de Saída :	Assinatura Empregador	Assinatura Empregado: Admissão	Assinatura Empregado : Desligamento	
Ex.Demissional :	<i>[Assinatura]</i>	<i>[Assinatura]</i>		
Cod. Afastamento :				

REGISTRO DE EMPREGADOS

Empregador: Hospital de Caridade de Vargem Grande c Sul C.N.P.J.: 72.863.665/0001-2 Endereço: Praça Nossa Senhora Aparecida, 61

Número de Ordem: **208**

ROSEMEIRE APARECIDA DIAS

Número da Matrícula: **407**

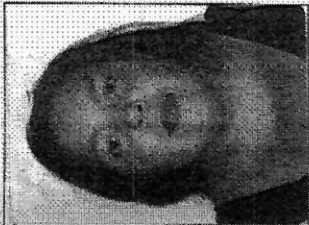

Filiação: Pai: JOSE LAZARO RAMOS Mãe: RITA BERNADETE RAMOS

Autenticação

Carteira Trabalho	Série	Título de Eleitor	C.P.F.	Carteira Reservista	Categ.	R.G.
081540	263-SP	3039.0715.0116	324.202.408-71			42.061.372-9
Data Nasc.	Nacionalidade	Estado Civil	Local do Nasc.	Estado	Grau de Instr.	
18/04/1983	BRASILEIRA	CASADA	VARGEM GRANDE DO SUL	SP	ENSINO MEDIO COMPLETO	

Quando Estrangeiro: _____ Cart. Mod. 19: _____ É Casado com Brasileira? _____ É Naturalizado? _____ Tem Filhos Brasileiros? _____
 Data que Chegou ao Brasil: _____ Reg. Geral: _____ Nome do Cônjuge: _____ Quantos? _____

Endereço: RUA PITANGUEIRAS, 328 - VILA SANTANA VARGEM GRANDE DO SUL - SP 13880-000
 Mudança de Endereço: _____

Fundo de Garantia por Tempo de Serviço
 Data da Opção: Data da Retração: 04/05/2015
 Banco Depositário: _____

Beneficiários	Nome	Data Nasc.	Parentesco
JOAO VITOR DIAS	A CÓPIA CONFERE COM O ORIGINAL	06/04/2010	FILHO
	V. G. SUL 19.730.12030		
	Rosemeire A. Dias		
	HOSPITAL DE CARIDADE DE V. G. SUL		

Programa de Integração Social
 Cadastrado em: 05/02/2002
 Sob nº: 127.91547.23-3
 Banco: CAIXA ECONOMICA FEDERAL
 Agência: VARGEM GRANDE DO SUL
 Banco: 104 Agência: 1201-5
 Endereço: _____

Data da Admissão: 04/05/2015 Data da Saída: _____ CBO / Natureza do Cargo: 5143-20 FAXINEIRA Salário: R\$ 890,00 Forma de Pagamento: MENSAL

Horário de Trabalho		Característicos Físicos	
Entrada	Saída	Cor	Altura
		BRANCA	
		Cabelos	Olhos
		CASTANHOS	CASTANHOS
			Sinais

Peso: _____
 Sinais: _____

(Signature)

Estou de pleno acordo com as declarações acima que exprimem a verdade

FRANCISCO DE ASSIS MASUCCO MANOEL
 HOSPITAL DE CARIDADE DE VARGEM GRANDE DO SUL

(Signature)
 ROSEMEIRE APARECIDA DIAS

Empregador: Hospital de Caridade de Vargem Grande - Sul C.N.P.J.: 72.863.665/0001-5 Endereço: Praça Nossa Senhora Aparecida, 61
 Número de Ordem: 046 Nome: ROSEMEIRE APARECIDA RODRIGUES Número da Matrícula: 244



Filiação: Pat. EMILIO RODRIGUES QUINTETO Mãe: MARIA APARECIDA RUI RODRIGUES

Carteira Trabalho	Série	Título de Eleitor	C.P.F.	Carteira Reservista	Categ.	R.G.
20.493	057/SP	1637004101-91	279.361.608-76			24.879.102-3
Data Nasc.	Nacionalidade	Estado Civil	Local do Nasc.	Estado	Grav de Instr.	ENS FUND.
03/04/1968	BRASILEIRA	SOLTEIRO	SANTO ANDRE	SP	INCOMPLETO	

Autenticação

Quando Estrangeiro: Cart. Mod. 19: É Casado com Brasileira? É Naturalizado? Tem Filhos Brasileiros? Quantos?

Endereço: RUA VICENTE MENOSSI, 185 - JD PAULISTA - VARGEM G. DO SUL-SP
 Mudança de Endereço: Banco Depositário: Fundo de Garantia por Tempo de Serviço
 Data da Opção: 03/12/2008 Data da Retratção: Banco Depositário:

Beneficiários

Nome	Data Nasc.	Parentesco
Otávio Rodrigues Jorge	19.04.2004	filho

A CÓPIA CONFERE COM O ORIGINAL
 V.G. SUL 19 / 30 / 2000
 Rosemeire Aparecida Rodrigues
 HOSPITAL DE CARIDADE DE V. G. SUL

Data da Admissão: 03/12/2008 Data da Saída: 5142-10 / FAXINEIRA
 Salário: R\$. 450,00 Forma de Pagamento: MENSAL

Horário de Trabalho		Característicos Físicos	
Entrada	Refeição	Saída	Descanso Semanal

Cor	Altura	Peso
BRANCA		
Cabelos	Olhos	Sinais

Estou de pleno acordo com as declarações acima que exprimem a verdade

Rosemeire Aparecida Rodrigues
 ROSEMEIRE APARECIDA RODRIGUES

Francisco de Assis Mafuco Manoel
 FRANCISCO DE ASSIS MAFUCO MANOEL
 HOSPITAL DE CARIDADE DE VARGEM GRANDE DO SUL

Polegar Direito

REGISTRO DE EMPREGADOS

Empregador: **Hospital de Caridade de Vargem Grande do Sul** C.N.P.J.: 72.863.665/0001-3 Endereço: **Praça Nossa Senhora Aparecida, 61**

Número de Ordem: **087** Nome do Empregado: **SILVIA APARECIDA FRANCHI** Número da Matrícula: **285**

Filiação		Pai: APARECIDO FERREIRA		Carteira Reservista		Categ.		R.G.	
Máe: MARIA LUIZA FERREIRA		Título de Eleitor		C.P.F.				42.206.650-3	
Carteira Trabalho		Série		Estado Civil		Local do Nasc.		Estado	
053016		282-SP		CASADA		VARGEM GRANDE DO SUL		SP	
Data Nasc.		Nacionalidade		Estado Civil		Local do Nasc.		Grau de Instr.	
22/03/1984		BRASILEIRA		CASADA		VARGEM GRANDE DO SUL		ENSINO MÉDIO	



Autenticação

Quando Estrangeiro: _____ Cart. Mod. 19: _____ É Casado com Brasileira? _____ E Naturalizado? _____ Tem Filhos Brasileiros? _____
 Data que Chegou ao Brasil: _____ Reg. Geral: _____ Nome do Cônjuge: _____ Quantos? _____

Endereço: **RUA RIO GRANDE DO SUL, 1280 - JARDIM FORTALEZA - VARGEM GRANDE DO SUL - SP - 13880-000** Fundo de Garantia por Tempo de Serviço

Mudança de Endereço: _____ Data da Opção: Data da Retratção: **01/12/2010**
 Banco Depositário: _____

Beneficiários		Nome		Data Nasc.		Parentesco	
MARIA CLARA FRANCHI				20/06/2010		FILHA	
A CÓPIA CONFERE COM O ORIGINAL							
V.G. SUL 19 / 10 / 2010							
Potência A. Dele							
HOSPITAL DE CARIDADE DE V.G. SUL							

Data da Admissão: **01/12/2010** Data da Saída: _____ CBO / Natureza do Cargo: **3222-05 - TÉCNICO DE ENFERMAGEM** Salário: **R\$. 625,00** Forma de Pagamento: **MENSAL**

Horário de Trabalho		Entrada		Refeição		Saída		Descanso Semanal	

Polegar Direito: _____

Estou de pleno acordo com as declarações acima que exprimem a verdade

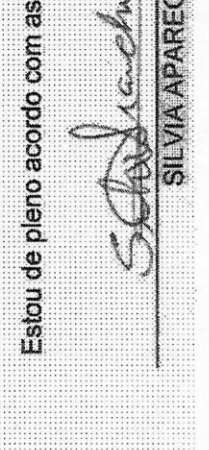
 FRANCISCO DE ASSIS MANSUCO MANOEL

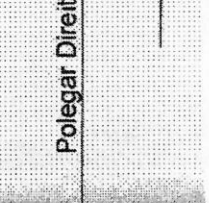
 SILVIA APARECIDA FRANCHI

REGISTRO DE EMPREGADOS

Empregador: **Hospital de Caridade de Vargem Grande c Sul** C.N.P.J.: **72.863.665/0001-3** Endereço: **Praça Nossa Senhora Aparecida, 61**

Número de Ordem: **266** Nome do Empregado: **SILVIA AP. STEFANINI BORTOLOTO** Número da Matrícula: **465**



Filiação: Pai: **SYLVIO STEFANINI** Mãe: **EUNICE CAVALARI STEFANINI**

Carteira Trabalho	Série	Título de Eleitor	C.P.F.	Carteira Reservista	Categ.	R.G.
12.429	028/SP	746 315.701-83	298.874.218-98			11.941.069
Data Nasc.	Nacionalidade	Estado Civil	Local do Nasc.	Estado	Grau de Instr.	
17/10/1962	BRASILEIRA	CASADA	VARGEM G. DO SUL	SP	2º GRAU COMPLETO	

Autenticação

Quando Estrangeiro: _____ Cart. Mod. 19: _____ É Casado com Brasileira? É Naturalizado? Tem Filhos Brasileiros? _____
 Data que Chegou ao Brasil: _____ Reg. Geral: _____ Nome do Cônjuge: _____ Quantos? _____

Endereço: **RUA ANTONIO MIGUEL FERREIRA, 241 - JD PAULISTA VARGEM GRANDE DO SUL- SP 13890-000**
 Mudança de Endereço: _____

Fundo de Garantia por Tempo de Serviço
 Data da Opção: Data da Retração: **01/02/1998**
 Banco Depositário: _____

Beneficiários	Nome	Data Nasc.	Parentesco
	A CÓPIA CONFERE COM O ORIGINAL		
	V. G. SUL	19 / 10 / 2020	
	 HOSPITAL DE CARIDADE DE V. G. SUL		

Programa de Integração Social
 Cadastrado em: **16/01/1982**
 Sob nº: **120.803.897-87**
 Banco: **BANESPA S.A.**
 Agência: **VARGEM G. DO SUL**
 Endereço: _____
 Códigos: _____
 Banco: **033 Agência: 0294**

Data da Admissão: **01/02/1998** Data da Saída: _____ CBO / Natureza do Cargo: **5134-30 COPEIRA** Salário: **175,00** Forma de Pagamento: **MENSAL**

Horário de Trabalho		Característicos Físicos	
Entrada	Saída	Cor	Peso
		BRANCA	
		Cabelos CASTANHOS	Olhos CASTANHOS
			Sinais

Polegar Direito: _____

Estou de pleno acordo com as declarações acima que exprimem a verda

FRANCISCO DE ASSIS MASHCO MANOEL
 HOSPITAL DE CARIDADE DE VARGEM GRANDE DO SUL

Silvia Aparecida Stefanini Bortoloto
 SILVIA AP. STEFANINI BORTOLOTO

Empregador: Hospital de Caridade de Vargem Grande - Sul C.N.P.J.: 72.863.665/0001- Sul Endereço: Praça Nossa Senhora Aparecida, 61

Numero de Ordem: 203 075 Nome: SILVIA APARECIDA ZWEET Número da Matrícula: 271

Filiação: Pai: BENEDITO ZWEET Mãe: ALDA APARECIDA DE MORAES ZWEET Autenticação



Carteira Trabalho	Série	Título de Eleitor	C.P.F.	Carteira Reservista	Categ.	R.G.
95164	0111 SP	1840051801-32	269.958.488-61			26.691.290-4
Data Nasc.	Nacionalidade	Estado Civil	Local do Nasc.	Estado	Grau de Instr.	
17/11/1972	BRASILEIRA	DIVORCIADA	VARGEM GRANDE DO SUL	SP	ENSINO FUNDAMENTAL INCOMPLETO	

Quando Estrangeiro: Cart. Mod. 19: É Casado com Brasileira? É Naturalizado? Tem Filhos Brasileiros? Quantos?

Endereço: Rua Antônio Obiangah, 77 - Jd. Paulista - V. G. Sul - SP. Data da Opção: Data da Retração: 06/04/2010 Banco Depositário:

Nome	Data Nasc.	Parentesco	Programa de Integração Social
MARIELLE ZWEET PIPER	29/08/2003	FILHA	
A CÓPIA CONFERE COM O ORIGINAL			
V.G. SUL 19/10/2000			
Instituição: HOSPITAL DE CARIDADE DE V. G. SUL			
Cadastrado em:	Sob nº:	Banco:	Códigos
	166.312.413-84		
Agência	Endereço		Banco: Agência:

Data da Admissão: 06/04/2010 Data da Saída: CBO / Natureza do Cargo: 513-30 - COZEIRA Salário: R\$. 515,00 Forma de Pagamento: MENSAL

Horário de Trabalho		Característicos Físicos	
Entrada	Saída	Cor	Peso
		branca	
Refeição	Descanso Semanal	Cabelos	Sinais
		CASTANHOS	CASTANHOS

Estou de pleno acordo com as declarações acima que exprimem a verdade
 Polegar Direito: FRANCISCO DE ASSIS MASUCO MANOEL
 SILVIA APARECIDA ZWEET

REGISTRO DE EMPREGADOS

Empregador: Hospital de Caridade de Vargem Grande () Sul C.N.P.J.: 72.863.665/0001-1 Endereço: Praça Nossa Senhora Aparecida, 61

Número de Ordem: **267** Nome: **SIRLENE ROSELI BELCHIOR** Número da Matrícula: **466**

Filiação: Pai: **JOÃO FRANCISCO BELCHIOR** Mãe: **LUIZA GENEROSO BELCHIOR**



Autenticação

Carteira Trabalho	Série	Título de Eleitor	C.P.F.	Carteira Reservista	Categ.	R.G.
44.903	231/SP	183.992.1001-59	247.981.918-44			30.483.973-5
Data Nasc.	Nacionalidade	Estado Civil	Local do Nasc.	Estado	Grau de Instr.	
10/05/1972	BRASILEIRA	SOLTEIRA	VARGEM G. DO SUL	SP	2º GRAU COMPLETO	

Quando Estrangeiro: _____ Cart. Mod. 19: _____ É Casado com Brasileira? _____ É Naturalizado? _____ Tem Filhos Brasileiros? _____
 Data que Chegou ao Brasil: _____ Reg. Geral: _____ Nome do Cônjuge: _____ Quantos? _____

Endereço: **RUA JARDINOPOLIS, 362 - SANTANA VARGEM GRANDE DO SUL - SP 13880-000**
 Mudança de Endereço: _____

Beneficiários

Nome	Data Nasc.	Parentesco
A CÓPIA CONFERE COM O ORIGINAL		
V. G. SUL 39 / 30 / 2020		
Rubrica: <i>Sirlene R. Belchior</i> HOSPITAL DE CARIDADE DE V. G. SUL		

Cadastrado em: _____ Programa de Integração Social _____
 Sob nº: **128.513.082-61**
 Banco: **CAIXA ECONOMICA FEDERAL**
 Agência: **VARGEM G. DO SUL** Códigos _____
 Endereço: _____ Banco: **104 Agência: 1201**

Data da Admissão: **02/03/2005** Data da Saída: _____ CBO / Natureza do Cargo: **3222-05 TEC DE ENFERMAGEM** Salário: **450,00** Forma de Pagamento: **MENSAL**

Horário de Trabalho		Característicos Físicos	
Entrada	Refeição	Cor	Altura
		BRANCA	
		Cabelos	Olhos
		CASTANHOS	CASTANHOS
			Sinais

Polegar Direito: _____

Estou de pleno acordo com as declarações acima que exprimem a verdade

Sirlene R. Belchior
 FRANCISCO DE ASSIS MASUCO MANOEL
 HOSPITAL DE CARIDADE DE VARGEM GRANDE DO SUL

SIRLENE ROSELI BELCHIOR

REGISTRO DE EMPREGADOS

Empregador: Hospital de Caridade de Vargem Grande do Sul C.N.P.J.: 72.863.665/0001-3 Endereço: Praça Nossa Senhora Aparecida, 61

Número de Ordem: **268** SOLANGE DAS GRAÇAS PRATES Número da Matrícula: **467**



Filiação: Pai: **JOANA CELINA PRATES** Mãe: **JOANA CELINA PRATES**

Carteira Trabalho	Série	Título de Eleitor	C.P.F.	Carteira Reservista	Categ.	R.G.
45.453	196/SP	248.691.7101-67	266.942.448-19			29.152.532-5
Data Nasc.	Nacionalidade	Estado Civil	Local do Nasc.	Estado	Grau de Instr.	
16/09/1977	BRASILEIRA	SOLTEIRA	VARGEM GRANDE DO SUL	SP	2º GRAU INCOMPLETO	

Autenticação

Quando Estrangeiro: _____ Cart. Mod. 19: _____ É Casado com Brasileira? _____ É Naturalizado? _____ Tem Filhos Brasileiros? _____
 Data que Chegou ao Brasil: _____ Reg. Geral: _____ Nome do Cônjuge: _____

Endereço: **RUA OSVALDO MARTI CAVALHEIRO, 80 - COHAB III VARGEM GRANDE DO SUL - SP 13880-000**
 Mudança de Endereço: _____

Beneficiários	Nome	Data Nasc.	Parentesco
	MARIA EDUARDA PRATES RITA	01/11/2004	FILHO
	grna Laura Flaky Rita	04.10.2010	Filha
	grna Carolina Flaky Rita	04.10.2010	Filha

Fundo de Garantia por Tempo de Serviço
 Data da Opção: Data da Retração: 21/11/1995
 Banco Depositário: _____

Cadastrado em: _____ Programa de Integração Social
 Sob nº: 125.833.802-40
 Banco: CAIXA ECONOMICA FEDERAL
 Agência: VARGEM G. DO SUL Códigos
 Endereço: Banco: 104 Agência: 1201

Data da Admissão: 21/11/1995 Data da Saída: _____ CBO / Natureza do Cargo: 3222-30 AUX DE ENFERMAGEM Salário: R\$ 117,00 Forma de Pagamento: MENSAL

Horário de Trabalho		Características Físicas	
Entrada	Saída	Cor	Peso
		BRANCA	
		Cabelos	Olhos
		CASTANHOS	CASTANHOS
			Sinais

Polegar Direito: _____

Estou de pleno acordo com as declarações acima que exprimem a verda

Solange das Graças Prates
 SOLANGE DAS GRAÇAS PRATES

FRANCISCO DE ASSIS MASUCO MANOEL
 HOSPITAL DE CARIDADE DE VARGEM GRANDE DO SUL

Empregador: Hospital de Caridade de Vargem Grande Sul C.N.P.J.: 72.863.665/0001- Endereço: Praça Nossa Senhora Aparecida, 61

Número de Ordem: **272** Nome: **SUELI BRAMBILLA** Número da Matrícula: **471**



Filiação: Pai: Mãe: **ROSA BATISTA BRAMBILLA**

Carteira Trabalho	Série	Título de Eleitor	C.P.F.	Carteira Reservista	Categ.	R.G.
09.133	028/SP	746.580.801-59	268.364.278-45			27.045.891-0
Data Nasc.	Nacionalidade	Estado Civil	Local do Nasc.	Estado	Grau de Instr.	
30/12/1964	BRASILEIRA	CASADA	VARGEM G. DO SUL	SP	2º GRAU COMPLETO	

Autenticação

Quando Estrangeiro: Cart. Mod. 19: É Casado com Brasileira? É Naturalizado? Tem Filhos Brasileiros? Quantos?

Endereço: RUA DUQUE DE CAIXIAS-1619 - VILA SANTANA VARGEM GRANDE DO SUL - SP 13880-000

Mudança de Endereço: Fundo de Garantia por Tempo de Serviço

Data da Opção: Data da Retração: 01/11/1987

Banco Depositário:

Beneficiários	Nome	Data Nasc.	Parentesco
	FERNANDO HENRIQUE BUENO	26/11/1990	FILHO
	GUSTAVO HENRIQUE BUENO	29/01/2003	FILHO

Cadastrado em: 13/05/1986

Sob nº: 122.721.291-98

Banco: ITAU S.A.

Agência: VARGEM G. DO SUL

Códigos: Banco: 341 Agência: 0129

Endereço:

Data da Admissão: 01/11/1987

Data da Saída: CBO / Natureza do Cargo: 5134-30 COPEIRA

Salário: CRZ 3.000,00

Forma de Pagamento: MENSAL

Horário de Trabalho		Característicos Físicos	
Entrada	Refeição	Cor	Altura
		BRANCA	
		Cabelos	Olhos
		CASTANHOS	CASTANHOS
		Peso	Sinais

A CÓPIA CONFERE COMO ORIGINAL

V. G. SUL 29-1-30 188000

Sueli Brambilla

HOSPITAL DE CARIDADE DE V. G. SUL

Estou de pleno acordo com as declarações acima que exprimem a verdade

Polegar Direito

FRANCISCO DE ASSIS MASUCCO MANOEL
HOSPITAL DE CARIDADE DE VARGEM GRANDE DO SUL

Sueli Brambilla

SUELI BRAMBILLA

REGISTRO DE EMPREGADOS

Empregador: Hospital de Caridade de Vargem Grande d Sul C.N.P.J.: 72.863.665/0001-3 Endereço: Praça Nossa Senhora Aparecida, 61

273

SUELI DONIZETE DE ANDRADE

Número da Matrícula

472



Filiação Pai: ONOFRE THOMAZ DE ANDRADE Mãe: MARIA APARECIDA DA SILVA ANDRADE

Autenticação

Carteira Trabalho	Série	Título de Eleitor	C.P.F.	Carteira Reservista	Categ.	R.G.
55.009	057/SP	746.582.301-91	079.737.178-89			20.088.295
Data Nasc.	Nacionalidade	Estado Civil	Local do Nasc.	Estado	Grau de Instr.	
24/04/1965	BRASILEIRA	SOLTEIRA	VARGEM G. DO SUL	SP	2º GRAU COMPLETO	

Quando Estrangeiro: Cart. Mod. 19: É Casado com Brasileira? É Naturalizado? Tem Filhos Brasileiros? Data que Chegou ao Brasil: Reg. Geral: Nome do Cônjuge: Quantos?

Endereço: RUA SETE DE SETEMBRO-265 - CENTRO VARGEM GRANDE DO SUL - SP 13060-000

Fundo de Garantia por Tempo de Serviço Data da Opção: Data da Retração: 15/06/1995 Banco Depositário:

Beneficiários	Nome	Data Nasc.	Parentesco
	A COPIA CONFERE COM O ORIGINAL		
	V. G. SUL 19 / 10 / 2000		
	Sueli D. Andrade		
	HOSPITAL DE CARIDADE DE V. G. SUL		

Programa de Integração Social Cadastrado em: 11/01/1984 Sob nº: 121.129.423-89 Banco: ITAU S.A. Agência VARGEM G. DO SUL Banco: 341 Agência: 0129 Endereço

Data da Admissão: 16/06/1995 Data da Saída: CBO / Natureza do Cargo: 3222-30 AUX DE ENFERMAGEM Salário: R\$ 155,00 Forma de Pagamento: MENSAL

Horário de Trabalho			Característicos Físicos		
Entrada	Refeição	Saída	Cor	Altura	Peso
			NEGRA		
			Cabelos	Olhos	Sinais
			PRETOS	PRETOS	

Estou de pleno acordo com as declarações acima que exprimem a verda

Polegar Direito

Sueli Donizete de Andrade

Francisco de Assis Masuco Manoel Hospital de Caridade de Vargem Grande do Sul

SUELI DONIZETE DE ANDRADE

REGISTRO DE EMPREGADO

062

Características físicas

Cor _____
 Cabelo _____
 Olhos _____
 Altura _____
 Peso _____
 Sinais _____



VISTO DA FISCALIZAÇÃO

A CÓPIA CONFERE COM O ORIGINAL
 V. G. SUL 19 / 10 / 2020
 Patrícia G. Leite
 HOSPITAL DE CARIDADE DE V. G. SUL

Sueli Benedito da Silva portador da C. T. P. S.
 n.º 048084 Série 054 SP C. T. P. S. (Rural) n.º Série
 C. P. F. / CIC no 153.828.588-61 Título de Eleitor n.º 446.580.601-91 de 229 zona Cédula de Identidade
 R. G. no 23.425.619-4 foi admitido em 07 de janeiro de 2002 para exercer a função de
 Lavadeira com o salário de R\$ 213,00
 ouzulos e Jorge Kraus
 por mês no seguinte horário de trabalho: das _____ às _____ horas, com _____ horas de
 intervalo para repouso e alimentação

SITUAÇÃO PERANTE O FUNDO DE GARANTIA DO TEMPO DE SERVIÇO

É optante? Sim <input checked="" type="checkbox"/> Não <input type="checkbox"/>	Data da opção 07 / 01 / 2002	Data da retratação / / 19	Banco depositário 10x Emp. Federal
--	---------------------------------	------------------------------	---------------------------------------

Nacionalidade Brasiliana Filho de Roberto Benedito e de Edineia Florentino nascido em Itapetininga SP a 09 de Setembro de 1965 Estado civil Divorciado Nome do conjuge Grau de instrução 10 grau Residência Rua São João 199 - São José Cart. Rec. Habilitação n.º Cart. Militar n.º	QUANDO ESTRANGEIRO	PROGRAMA DE INTEGRAÇÃO SOCIAL (PIS)
		Carteira modelo 10 n.º N.º Registro Geral Casado(a) c/ brasileira(o)? Nome do conjuge Tem filhos brasileiros? Quantos? Data da chegada ao Brasil de de 19 Naturalizado Decreto n.º

Beneficiário

Vargem Grande do Sul 07 de janeiro de 2002

Sueli Benedito da Silva



REGISTRO DE EMPREGADOS

Empregador: Hospital de Caridade de Vargem Grande c Sul C.N.P.J.: 72.863.665/0001-3 Endereço: Praça Nossa Senhora Aparecida, 61

Número de Ordem: **089**

TALITA SABRINA PEREIRA FELISBERTO

Número da Matrícula: **287**



Filiação: Pai: **MARCOS ANTÔNIO PEREIRA**
Mãe: **ROSEMEIRE DE MAGALHÃES PEREIRA**

Carteira Trabalho	Série	Título de Eleitor	C.P.F.	Carteira Reservista	Categ.	R.G.
003457	375-SP	3770 0706 0141	383.688.538-77			46.192.378-9
Data Nasc.	Nacionalidade	Estado Civil	Local do Nasc.	Estado	Grau de Instr.	
15/04/1989	BRASILEIRA	CASADA	VARGEM GRANDE DO SUL	SP	ENSINO MEDIO	

Autenticação

Quando Estrangeiro: Cart. Mod. 19: É Casado com Brasileira? É Naturalizado? Tem Filhos Brasileiros?
Data que Chegou ao Brasil: Nome do Cônjuge: Quantos?

Endereço: **RUA FRANCISCO RIBEIRO DA COSTA, 60 - JARDIM DOLORES - VARGEM GRANDE DO SUL - SP - 13880-000**

Fundo de Garantia por Tempo de Serviço

Mudança de Endereço:
Data da Opção: Data da Retração: **02/12/2010**
Banco Depositário:

Beneficiários	Nome	Data Nasc.	Parentesco
	A CÓPIA CONFERE COM O ORIGINAL		
	V.G. SUL 19 / 10 / 2000		
	Talita Sabrina P. Felisberto		
	HOSPITAL DE CARIDADE DE V.G. SUL		

Cadastrado em:	Programa de Integração Social		
Sob nº: 12934726268			
Banco:		Códigos	
Agência		Banco:	Agência:
Endereço			

Data da Admissão: **02/12/2010** Data da Saída: CBO / Natureza do Cargo: **3222-05 - TÉCNICO DE ENFERMAGEM** Salário: **R\$. 625,00** Forma de Pagamento: **MENSAL**

Horário de Trabalho		Característicos Físicos				
Entrada	Saída	Refeição	Descanso Semanal	Cor	Altura	Peso
				BRANCA		
				Cabelos		
				CASTANHOS	Oíhos	Sinais
				CASTANHOS	CASTANHOS	

(Handwritten signature)

Estou de pleno acordo com as declarações acima que exprimem a verdade

Polégar Direito

FRANCISCO DE ASSIS MASCUCO MANOEL

(Handwritten signature)
TALITA SABRINA PEREIRA FELISBERTO

Empregador: Hospital de Caridade de Vargem Grande dr Sul C.N.P.J.: 72.863.665/0001-3' Endereço: Praça Nossa Senhora Aparecida, 61

Número de Ordem 287

TATIANA MARTINS EVANGELISTA

Número da Matrícula 486

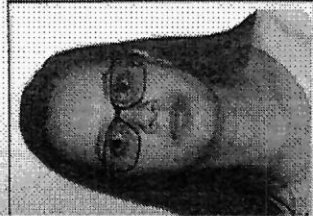

Filiação Pai: DELSO ROBERTO EVANGELISTA Mãe: MARIA LUISA MARTINS EVANGELISTA

Autenticação

Carteira Trabalho	Série	Título de Eleitor	C.P.F.	Carteira Reservista	Categ.	R.G.
035000	00387-SP	39553388-0132	441673088-86			49.738.725-2
Data Nasc.	Nacionalidade	Estado Civil	Local do Nasc.	Estado	Grau de Instr.	
03/02/1995	BRASILEIRA	SOLTEIRA	VARGEM GRANDE DO SUL	SP	ENSINO MÉDIO COMPLETO	

Quando Estrangeiro: Cart. Mod. 19: É Casado com Brasileira? É Naturalizado? Tem Filhos Brasileiros? Data que Chegou ao Brasil: Reg. Geral: Nome do Cônjuge: Quantos?

Endereço: RUA VICTÓRIO VALEZIN, 45 - SANTO EXPEDITO - VARGEM GRANDE DO SUL - SP 13880-000 Banco de Depósito: Fundo de Garantia por Tempo de Serviço Data da Opção: Data da Retração: 11/01/2016

Beneficiários	Nome	Data Nasc.	Parentesco	Programa de Integração Social
	A CÓPIA CONFERE COM O ORIGINAL			Cadastrado em: 01/08/2012
	V. G. SUL 10 / 10 / 2000			Sob nº: 73053962224
	Tatiana M. Evangelista HOSPITAL DE CARIDADE DE V. G. SUL			Banco: CAIXA ECONOMICA FEDERAL Agência VARGEM GRANDE DO SUL Códigos Banco: Agência: 12015

Data da Admissão: 11/01/2016 Data da Saída: CBO / Natureza do Cargo: 4221-10 RECEPCIONISTA Salário: R\$ 7.050,00 Forma de Pagamento: MENSAL

Polegar Direito	Horário de Trabalho		Característicos Físicos	
	Entrada	Saída	Cor	Altura
	Refeição	Descanso Semanal	Cabelos	Olhos
			CASTANHOS	CASTANHOS
				Sinais

Estou de pleno acordo com as declarações acima que exprimem a verdade

Polegar Direito

Francisco de Assis Masico Manoel

FRANCISCO DE ASSIS MASICO MANOEL HOSPITAL DE CARIDADE DE VARGEM GRANDE DO SUL

Tatiana M. Evangelista
TATIANA MARTINS EVANGELISTA

Empregador: Hospital de Caridade de Vargem Grande Sul C.N.P.J.: 72.863.665/0001-3 Endereço: Praça Nossa Senhora Aparecida, 61

Número de Ordem: 391

TERESA BORGES DE VASCONCELLOS

Número da Matrícula: 506



Filiação: Pai: JOSE CARLOS VIEIRA DE VASCONCELLOS Mãe: DIVINA BENEDITA DE VASCONCELLOS

Carteira Trabalho	Série	Título de Eleitor	C.P.F.	Carteira Reservista	Categ.	R.G.
83277	028-SP	74632920-0124	147.557.098-00			11.940.983-5
Data Nasc.	Nacionalidade	Estado Civil	Local do Nasc.	Estado	Estado	Estado
18/11/1962	BRASILEIRA	DIVORCIADA	SÃO PAULO	SP	SP	SP
						ENSINO MEDIO INCOMPLETO

Autenticação

Quando Estrangeiro: Data que Chegou ao Brasil: Cart. Mod. 19: Reg. Gerat: Nome do Cônjuge: É Casado com Brasileira? É Naturalizado? Tem Filhos Brasileiros? Quantos?

Endereço: RUA SAO JOSE, 551 - JARDIM SANTA TEREZINHA VARGEM GRANDE DO SUL - SP 13980-000

Fundo de Garantia por Tempo de Serviço: Data da Opção: Data da Retração: 01/06/2017 Banco Depositário:

Beneficiários	Nome	Data Nasc.	Parentesco
	A CÓPIA CONFERE COM O ORIGINAL		
	V.G. SUL 19-1-30-130000		
	TERESA BORGES DE VASCONCELLOS		
	HOSPITAL DE CARIDADE DE V. G. SUL		

Cadastrado em: 13/03/1986 Sob nº: 122.721.287-14 Banco: ITAÚ-S/A Agência: VARGEM GRANDE DO SUL Banco: 341 Agência: 0123 Endereço:

Programa de Integração Social: Cadastro em: 13/03/1986 Sob nº: 122.721.287-14 Banco: ITAÚ-S/A Agência: VARGEM GRANDE DO SUL Banco: 341 Agência: 0123 Endereço:

Data da Admissão: 01/06/2017 Data da Saída: CBO / Natureza do Cargo: 5211-30 ATENDENTE DE FARMÁCIA Salário: R\$ 1146,50 Forma de Pagamento: MENSAL

Horário de Trabalho		Característicos Físicos	
Entrada	Refeição	Altura	Peso
		NEGRA	
		Cabelos	Sinais
		CASTANHOS	CASTANHOS

Cor: NEGRA Cabelos: CASTANHOS Olhos: CASTANHOS

Assinatura de Francisco de Assis Masuco Manoel

Estou de pleno acordo com as declarações acima que exprimem a verdade

Francisco de Assis Masuco Manoel Hospital de Caridade de Vargem Grande do Sul

TERESA BORGES DE VASCONCELLOS

REGISTRO DE EMPREGADO

069

Características físicas

VISTO DA FISCALIZAÇÃO

Cor branca
 Cabelo castanhos
 Olhos castanhos
 Altura _____
 Peso _____
 Sinais _____



A CÓPIA CONFERE COM O ORIGINAL
 V. G. SUL 19 / 10 / 2002
Patrícia A. Pate
 HOSPITAL DE CARIDADE DE V. G. SUL

Suzanna de Fatima Alves Rosa portador de C. T. P. S.
 n.º 010349 Série 439ª C. T. P. S. (Rural) n.º _____ Série _____
 C. P. F. / CIC n.º 285.492.888-80 Título de Eleitor n.º 446.589.101-24 da 229 zona, Cédula de Identidade
 R. D. n.º 19.950.106 foi admitido em 01 de abril de 2002 para exercer a função de
auxiliar de enfermagem com o salário de R\$ 317,00
quarenta e dezesseis reais
 por mês no seguinte horário de trabalho: das _____ às _____ horas, com _____ horas de
 intervalo para repouso e alimentação

SITUAÇÃO PERANTE O FUNDO DE GARANTIA DO TEMPO DE SERVIÇO			
E optante?	Data da opção	Data da retratação	Banco depositário
Sim <input checked="" type="checkbox"/> Não <input type="checkbox"/>	<u>01/04/2002</u>	_____/_____/19____	<u>Crédito Brasil</u>

Nacionalidade <u>brasileira</u> Filho de <u>João Prata</u> e de <u>Margarida da Cid Prata</u> nascido em <u>Itobi</u> UF <u>SP</u> a <u>29</u> de <u>outubro</u> de <u>1957</u> Estado civil <u>casado</u> Nome do cônjuge _____ Grau de instrução <u>1º grau completo</u> Residência <u>R. João Batista Almeida 94</u> <u>Itobi</u> Cart. Nas. Habilitação n.º _____ Cart. Militar n.º _____ Série _____ Catag _____	QUANDO ESTRANGEIRO	PROGRAMA DE INTEGRAÇÃO SOCIAL (PIS)
	Carteira modelo 19 n.º _____ N.º Registro Geral _____ Casado(a) / brasileiro(a)? _____ Nome do cônjuge _____ Tem filhos brasileiros? _____ Quantos? _____ Data da chegada ao Brasil _____ de _____ de 19____ Naturalizado _____ Decreto n.º _____	Cadastrado em <u>12</u> / <u>maio</u> / <u>1976</u> sob n.º <u>106.843.991-94</u> dep. no Banco <u>Itau SA</u> endereço <u>Vargem Grande</u> <u>de Sul - SP</u> Banco <u>341</u> Códigos <u>0129</u> endereço da agência <u>R. Lourenço</u> <u>João Pinto 3 entro</u> Obs _____

Beneficiários: 010-1676

Vargem G. Sul 01 de abril de 2002

[Assinatura]
 assinatura do empregado

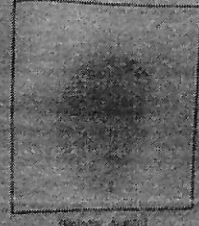

REGISTRO DE EMPREGADOS

Empregador: Hospital de Caridade de Vargem Grande / Sul C.N.P.J.: 72.863.665/0001-0 Endereço: Praça Nossa Senhora Aparecida, 61

Número de Ordem: **275** VALERIA DE FATIMA LUIZ BRUNO Número da Matrícula: **474**

Filiação: Pai: MAURICIO LUIZ Mãe: CECILIA DE FREITAS LUIZ

Carteira Trabalho	Série	Título de Eleitor	C.P.F.	Carteira Reservista	Categ.	R.G.
86.222	088/SP	185.254.8701-08	186.308.948-90			22.241.903-9
Data Nasc.	Nacionalidade	Estado Civil	Local do Nasc.	Estado	Grau de Instr.	
16/08/1971	BRASILEIRA	CASADA	VARGEM G. DO SUL	SP	2º GRAU COMPLETO	

Autenticação

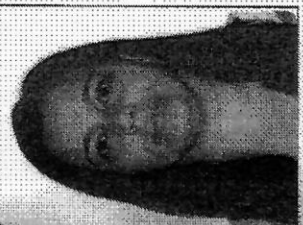

Quando Estrangeiro: _____ Cart. Mod. 19: _____ É Casado com Brasileira? _____ É Naturalizado? _____ Tem Filhos Brasileiros? _____
 Data que Chegou ao Brasil: _____ Reg. Geral: _____ Nome do Cônjuge: _____

Endereço: RUA ESTEVAN CONSULIN-60 - JD SAO JOAQUIM VARGEM GRANDE DO SUL - SP 13880-000
 Mudança de Endereço: _____
 Banco Depositário: _____
 Fundo de Garantia por Tempo de Serviço
 Data da Opção: Data da Retração: 07/03/2005

Beneficiários		Nome	Data Nasc.	Parentesco
ISABELE CRISTINA LUIZ BRUNO			13/01/1997	FILHO
A CÓPIA CONFERE COM O ORIGINAL				
V. G. SUL 19 / 10 / 2020				
Valeria O. Leite				
HOSPITAL DE CARIDADE DE V. G. SUL				

Cadastrado em: Programa de Integração Social
 Sob nº: 123.320.150-29
 Banco: ITAMARATI S.A.
 Agência: SAO PAULO
 Endereço: _____
 Banco: 372 Agência: 0003
 Códigos: _____

Data da Admissão: 07/03/2005 Data da Saída: _____ CBO / Natureza do Cargo: 3222-05 TEC DE ENFERMAGEM
 Salário: R\$ 450,00 Forma de Pagamento: MENSAL

Horário de Trabalho			Característicos Físicos		
Entrada	Refeição	Saída	Cor	Altura	Peso
			BRANCA		
			Cabelos	Olhos	Sinais
			CASTANHOS	CASTANHOS	

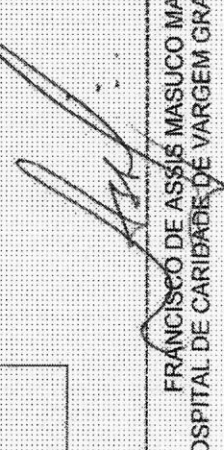
Polegar Direito: _____
 Estou de pleno acordo com as declarações acima que exprimem a verdade

 FRANCISCO DE ASSIS MASUCO MANOEL
 HOSPITAL DE CARIDADE DE VARGEM GRANDE DO SUL
 VALERIA DE FATIMA LUIZ BRUNO

REGISTRO DE EMPREGADOS

Empregador: Hospital de Caridade de Vargem Grande - Sul C.N.P.J.: 72.863.665/0001-2 Endereço: Praça Nossa Senhora Aparecida, 61

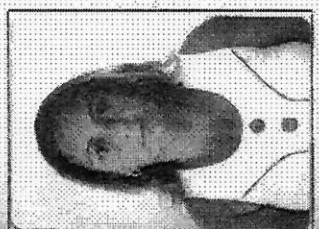
Número de Ordem: **276** VALQUIRIA APARECIDA NOGUEIRA Número da Matrícula: **475**



Filiação: Pai: APARECIDO NOGUEIRA Mãe: MARIA MENEZES CALDEIRA NOGUEIRA

Carteira Trabalho	Série	Título de Eleitor	C.P.F.	Carteira Reservista	Categ.	R.G.
63.547	077/SP	178.291.8801-75	168.334.268-21			24.299.540-8
Data Nasc.	Nacionalidade	Estado Civil	Local do Nasc.	Estado	SP	Grau de Instr.
10/06/1972	BRASILEIRA	SOLTEIRA	CASA BRANCA	SP		2º GRAU COMPLETO

Autenticação

Quando Estrangeiro: _____ Cart. Mod. 19: _____ É Casado com Brasileira? _____ É Naturalizado? _____ Tem Filhos Brasileiros? _____
 Data que Chegou ao Brasil: _____ Reg. Geral: _____ Nome do Cônjuge: _____ Quantos? _____

Endereço: RUA LUIS PIRES, 478 - CENTRO VARGEM GRANDE DO SUL - SP 13715-000
 Mudança de Endereço: _____

Beneficiários

Nome	Data Nasc.	Parentesco
A CÓPIA CONFERE COM O ORIGINAL		
V. G. SUL 30 / 10 / 2000		
 VALQUIRIA A. NOGUEIRA HOSPITAL DE CARIDADE DE V. G. SUL		

Programa de Integração Social
 Cadastrado em: 15/01/1987
 Sob nº: 123.023.784-33
 Banco: F. BARRETO
 Agência: CASA BRANCA
 Endereço: _____
 Códigos: Banco: 338 Agência: 00012

Data da Admissão: 07/09/2000 Data da Saída: _____ Salário: R\$ 280,00
 CBO / Natureza do Cargo: 3222-30 AUXC DE ENFERMAGEM Forma de Pagamento: MENSAL

Horário de Trabalho		Característicos Físicos	
Entrada	Refeição	Cor	Peso
		BRANCA	
		Cabelos	Olhos
		CASTANHOS	CASTANHOS
			Sinais

Polegar Direito: _____

Estou de pleno acordo com as declarações acima que exprimem a verda

Valquiria Aparecida Nogueira
 VALQUIRIA APARECIDA NOGUEIRA

Francisco de Assis Masuco Manoel
 FRANCISCO DE ASSIS MASUCO MANOEL
 HOSPITAL DE CARIDADE DE VARGEM GRANDE DO SUL

REGISTRO DE EMPREGADOS

Empregador: Hospital de Caridade de Vargem Grande do Sul C.N.P.J.: 72.863.665/0001-3 Endereço: Praça Nossa Senhora Aparecida, 61

Número de Ordem: **285** Número da Matrícula: **484**

Filiação: **VANESSA APARECIDA GOMES DE ALMEIDA**

Pai: **EDUARDO GOMES SANTAMARIA** Mãe: **MARCIA MARIA LIMA SANTOS**

Carteira Trabalho	Série	Título de Eleitor	C.P.F.	Carteira Reservista	Categ.	R.G.
49.630	010-SR	0505/2219-0124	071.923.708-85			16.021.025-X
Data Nasc.	Nacionalidade	Estado Civil	Local do Nasc.	Estado	Grad de Instr.	
09/03/1988	BRASILEIRA	CASADA	VARGEM GRANDE DO SUL	02	ENSINO COMPLETO	



Autenticação

Quando Estrangeiro: _____ Cart. Mod. 19: _____ É Casado com Brasileira? _____ Tem Filhos Brasileiros? _____
 Data que Chegou ao Brasil: _____ Reg. Geral: _____ Nome do Cônjuge: _____

Endereço: **RUA JARDINOPOLIS, 443 - MEA SANTANA - VARGEM GRANDE DO SUL - 13900-000**
 Mudança de Endereço: _____
 Fundo de Garantia por Tempo de Serviço
 Data da Opção: Data da Retratção: **16/11/2015**
 Banco Depositário: _____

Beneficiários

Nome	Data Nasc.	Parentesco	Programa de Integração Social
JOÃO VITOR FERREIRA DE ALMEIDA	19/01/2010	FILHO	
A CÓPIA CONFERE COM O ORIGINAL			
V. G. SUL 19 / 10 / 2000			
<i>Francisco de Assis Masuco Manoel</i>			
HOSPITAL DE CARIDADE DE V. G. SUL			

Cadastrado em: _____
 Sob nº: **105.315.185-97**
 Banco: _____
 Agência: _____ Banco: Agência: _____
 Endereço: _____

Data da Admissão: **16/11/2015** Data da Saída: _____ CBO / Natureza do Cargo: **4221-10 RECEPCIONISTA** Salário: **R\$ 920,00** Forma de Pagamento: **MENSAL**

Horário de Trabalho		Característicos Físicos	
Entrada	Saída	Cor	Altura
		PARDA	
		Cabelos	Peso
		CASTANHOS	
		Olhos	Sinais
		CASTANHOS	

Pollegar Direito

Francisco de Assis Masuco Manoel

Vanessa Ap. Gomes de Almeida

FRANCISCO DE ASSIS MASUCO MANOEL
 HOSPITAL DE CARIDADE DE VARGEM GRANDE DO SUL

VANESSA APARECIDA GOMES DE ALMEIDA

Estou de pleno acordo com as declarações acima que exprimem a verdade

REGISTRO DE EMPREGADOS

Empregador: Hospital de Caridade de Vargem Grande Sul C.N.P.J.: 72.863.665/0001-5 Endereço: Praça Nossa Senhora Aparecida, 61

Número de Ordem: **277** Nome: **VERA LUCIA GARCIA** Número da Matrícula: **476**

Filiação: Pai: **GENESIO GARCIA** Mãe: **DEZOLINA PASSONI GARCIA**



Autenticação

Carteira Trabalho	Série	Título de Eleitor	C.P.F.	Carteira Reservista	Categ.	R.G.
55.091	057/SP	747.272.301-16	061.983.958-98			16.385.797
Data Nasc.	Nacionalidade	Estado Civil	Local do Nasc.	Estado	Grau de Instr.	
28/08/1965	BRASILEIRA	SOLTEIRA	S. SEBASTIAO DA GRAMA	SP	ENS SUPERIOR COMPLETO	

Quando Estrangeiro: _____ Cart. Mod. 19: _____ É Casado com Brasileira? _____ É Naturalizado? _____ Tem Filhos Brasileiros? _____
 Data que Chegou ao Brasil: _____ Reg. Geral: _____ Nome do Cônjuge: _____ Quantos? _____

Endereço: **RUA JOAO CANDIDO SOUZA DIAS, 112 - VILA POLAR VARGEM GRANDE DO SUL - SP 13880-000**
 Mudança de Endereço: _____

Beneficiários

Nome	Data Nasc.	Parentesco
A COPIA CONFERE COM O ORIGINAL		
V. G. SUL 28/08/1965		
<i>Verônica O. Leite</i>		
HOSPITAL DE CARIDADE DE V. G. SUL		

Programa de Integração Social
 Cadastrado em: 12/08/1985
 Sob nº: 121.888.575-60
 Banco: ITAU S.A.
 Agência: VARGEM G. DO SUL
 Endereço: _____
 Códigos: Banco: 341 Agência: 0129

Data da Admissão: **01/07/1985** Data da Saída: _____ CBO / Natureza do Cargo: **ATENDENTE DE FARMACIA** Salário: **CRZ 333.120,00** Forma de Pagamento: **MENSAL**

Horário de Trabalho		Característicos Físicos	
Entrada	Refeição	Cor	Peso
		BRANCA <td></td>	
		Cabelos <td>Olhos </td>	Olhos
		CASTANHOS	CASTANHOS
			Sinais

Estou de pleno acordo com as declarações acima que exprimem a verdade

Polegar Direito

FRANCISCO DE ASSIS MASLUCIO MANCIEL
 HOSPITAL DE CARIDADE DE VARGEM GRANDE DO SUL

Vera Lucia Garcia
 VERA LUCIA GARCIA